

Daftar Isi - IV/03/2005

	Halaman
<i>Daftar Isi</i>	1
<i>Analisis Mingguan Perkembangan Pasar Modal</i>	2
 <i>Emisi</i>	
Nilai Emisi Saham dan Obligasi	3
Tabel 1. Emisi Saham	4
Initial Public Offering (IPO) & Right Issue (HMETD)	5
Tabel 2. Emisi Obligasi	6
Initial Public Offering (IPO) Obligasi & Obligasi Pemerintah RI	7
 <i>Indikator Bursa</i>	
Tabel 3. Perdagangan Saham di Bursa Efek Jakarta (BEJ)	8
Tabel 4. Perdagangan Saham di Bursa Efek Surabaya (BES)	9
Tabel 5. Perdagangan LQ45 Futures	10
Tabel 6. Perdagangan Obligasi SUN (Surat Utang Negara)	11
Tabel 7. Perdagangan Obligasi Korporasi	12
Tabel 8. Indeks Harga Saham Gabungan (IHSG) BEJ dan BES	13
Tabel 9. Indeks Saham Bursa Asean	15
Tabel 10. Indeks Saham Bursa Dunia	16
Tabel 11. Jumlah Saham Tercatat dan Nilai Kapitalisasi BEJ dan BES	17
Tabel 12. Nilai Kapitalisasi Saham Milik Pemodal Asing di BEJ	18
Perdagangan Saham yang dilakukan oleh Pemodal Indonesia dan Asing di BEJ	
Tabel 13. Volume Perdagangan	19
Tabel 14. Persentase Volume Perdagangan terhadap Total Perdagangan	20
Tabel 15. Nilai Perdagangan	21
Tabel 16. Persentase Nilai Perdagangan terhadap Total Perdagangan	22
 <i>Kinerja BUMN</i>	
Tabel 17. Nilai Kapitalisasi dan Persentase terhadap Nilai Kapitalisasi BEJ	23
Tabel 18. Perkembangan Harga Saham	24
Tabel 19. Volume Perdagangan	25
Tabel 20. Nilai Perdagangan	26
Tabel 21. Frekuensi Perdagangan	27
Tabel 22. Kinerja BUMN (Laporan Keuangan)	28
 <i>Reksadana</i>	
Tabel 23. Kinerja Reksadana	29
Tabel 24. Aktivitas Reksa Dana	30
<i>Lembaga Penunjang dan Profesi Pasar Modal</i>	31

Minggu Ke IV Maret 2005

Analisis Perkembangan Pasar Modal

IHSG dan Nilai Kapitalisasi Pasar BEJ
Periode 21 - 24 Maret 2005

Tgl	IHSG	Perubahan Poin	%	Kap. (Rp T)
21	1.151,55	3,68	0,32	784,41
22	1.152,60	1,05	0,09	785,13
23	1.142,14	- 10,46	- 0,91	778,01
24	1.114,55	- 27,59	- 2,42	759,21
25	Libur	-	-	-

Nilai Perdagangan BEJ
Periode 21 - 24 Maret 2005

Rp milyar

Tgl	Perdagangan		Indonesia		Asing		Selisih B/J Asing
	Total	Saham	Nilai	%	Nilai	%	
21	3.614,79	3.614,23	2.072,27	57,34	1.541,95	42,66	- 24,22
22	2.796,22	2.796,11	1.563,65	55,92	1.232,46	44,08	- 135,23
23	2.321,48	2.316,79	1.456,33	62,86	860,46	37,14	- 187,75
24	2.623,37	2.619,06	1.714,27	65,45	904,79	34,55	- 407,89
25	Libur	-	-	-	-	-	-

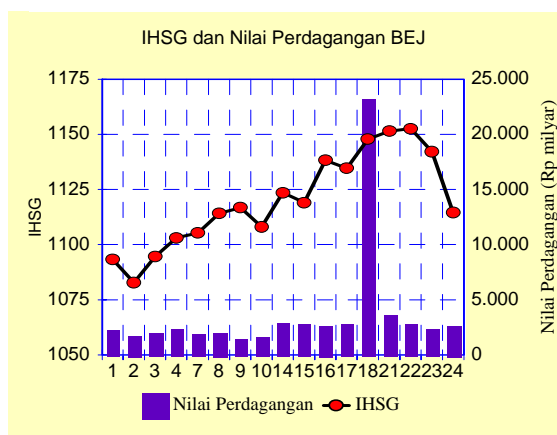

Perkembangan Pasar Modal Minggu ke 4 Maret 2005

Minggu keempat Maret 2005, Indeks Harga Saham Gabungan (IHSG) di Bursa Efek Jakarta (BEJ) berfluktuasi dengan kecenderungan menurun, indeks ditutup pada level 1.114,55 melemah 33,32 poin (2,90%) dibanding akhir minggu sebelumnya pada level 1.147,87.

Mengawali minggu ini, indeks menguat 3,68 poin (0,32%) ke posisi 1.151,55. Hal ini didorong oleh minat pemodal atas saham HM Sampoerna terutama pemodal asing. Selain itu perdagangan selektif dilakukan para pemodal dalam rangka mengantisipasi keputusan the Fed mengenai kenaikan suku bunga AS dan publikasi kinerja keuangan emiten 2004.

Hari berikutnya, indeks naik 1,05 poin (0,09%) ke posisi 1.152,60 yang merupakan posisi IHSG tertinggi dalam sejarah Pasar Modal Indonesia. Kenaikan tersebut dipicu oleh transaksi atas saham-saham berkapitalisasi besar seperti saham BCA disektor perbankan dan saham Telkom serta Indosat.

Pertengahan minggu, indeks melemah 10,46 poin (0,91%) ke posisi 1.142,14. Penurunan ini diwarnai aksi jual oleh para pemodal untuk merealisasikan keuntungannya atas saham-saham unggulan kapitalisasi besar dan saham lapis kedua yang harganya telah meningkat tajam. Depresiasi rupiah atas dollar ke level Rp 9.400/US\$ serta kemungkinan di ikuti oleh kenaikan suku bunga SBI dikhawatirkan akan mempengaruhi kinerja emiten tahun ini.

Menjelang akhir minggu, sentimen negatif atas kenaikan suku bunga the Fed sebesar 25 basis poin menjadi 2,75% dan penurunan harga minyak dunia ke level US\$ 53 per barel serta pembatalan penjualan saham BCA milik pemerintah memicu tekanan jual atas saham perbankan dan saham-saham kapitalisasi besar lainnya seperti saham telekomunikasi mendorong indeks kembali melemah, turun tajam 27,59 poin (2,42%) ke posisi 1.114,55. Akhir minggu bursa libur.

Nilai rata-rata perdagangan saham perhari di BEJ pada minggu ini Rp 2.836,55 milyar, menurun 58,51% dibanding minggu sebelumnya sebesar Rp 6.837,09 milyar.

Sementara itu, Proporsi perdagangan lebih didominasi oleh pemodal domestik yang mencapai 59,99% dibanding dengan pemodal asing sebesar 40,01% dari total perdagangan saham. Pemodal asing lebih banyak melakukan penjualan, terlihat dari total posisi jual yang lebih besar daripada posisi belinya, sehingga terjadi aliran dana keluar sebesar Rp 755,08 milyar.

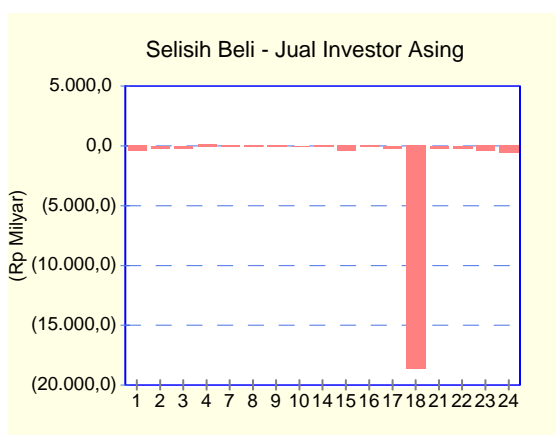
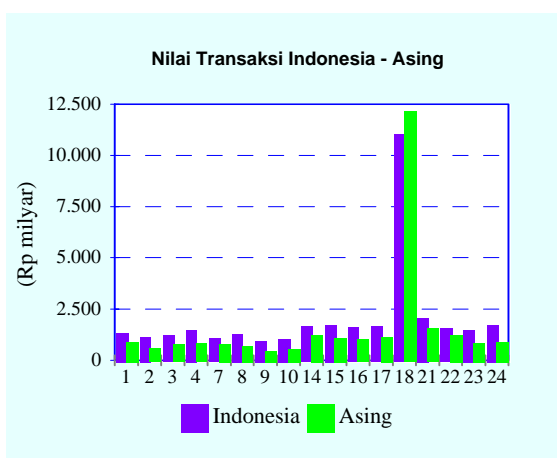

EMISI

Perusahaan yang telah memperoleh pernyataan efektif untuk penawaran umum saham (IPO / Right) sampai dengan minggu keempat Maret 2005 sebanyak 424 emiten (76 emiten diantaranya juga melakukan emisi obligasi, obligasi konversi, sekuritas kredit yang telah jatuh tempo tgl 24 April 1991 dan 7 perusahaan publik yang tidak tercatat di bursa) dengan total nilai emisi Rp 257,94 triliun, termasuk yang berasal dari kegiatan right issue/HMETD (Tabel 1).

Tabel 1
EMISI SAHAM
(Berdasarkan pernyataan efektif)

Tahun	Jumlah Emiten	^ %	Emisi Saham	^ %	Nilai Emisi (Rp milyar)	^ %
1999	321	3,9	714.460.834.556	1.039,1	206.686,8	172,2
2000	347	8,1	811.675.983.545	13,6	226.057,3	9,4
2001	379	9,2	826.770.663.455	1,9	231.342,1	2,3
2002	401	5,8	876.514.940.846	6,0	241.310,3	4,3
2003	411	0,5	905.965.298.797	0,5	251.276,9	0,9
2004	424	3,2	922.131.623.694	1,8	257.814,0	2,6
Januari	411	0,0	905.965.298.797	0,0	251.276,9	0,0
Pebruari	411	0,0	905.965.298.797	0,0	251.276,9	0,0
Maret	414	0,7	907.594.412.797	0,1	251.852,1	0,2
April	415	0,2	907.714.412.797	0,01	251.867,1	0,01
Mei	415	0,0	909.051.141.597	0,0	252.605,8	0,0
Juni	418	0,7	915.734.843.422	0,7	254.602,5	0,8
Juli	418	0,0	915.734.843.422	0,0	254.602,5	0,0
Agustus	418	0,0	915.734.843.422	0,0	254.602,5	0,0
September	420	0,5	918.782.960.841	0,3	256.086,7	0,6
Oktober	422	0,5	920.382.823.694	0,2	257.391,1	0,5
November	424	0,5	921.912.623.694	0,2	257.786,7	0,2
Desember	424	0,0	922.131.623.694	0,02	257.814,0	0,01
2005						
Januari	424	0,0	922.131.623.694	0,0	257.814,0	0,0
Pebruari	424	0,0	922.131.623.694	0,0	257.814,0	0,0
Maret						
1 - 4	424	0,0	922.131.623.694	0,0	257.814,0	0,0
7 - 10	424	0,0	922.131.623.694	0,0	257.814,0	0,0
14 - 18	424	0,0	922.131.623.694	0,0	257.814,0	0,0
21 - 24	424	0,0	922.372.823.694	0,1	257.938,2	0,1

EMISI

Perusahaan yang melakukan Penawaran Umum Perdana Saham (IPO) - 2004

No	Emiten (IPO)	Tanggal Efektif	Nilai (Rp M)
1.	Adhi Karya	08-03-04	66,20
2.	Adira Dinamika MF	10-03-04	232,50
3.	Hortus Danavest	31-03-04	26,25
4.	Bumi Tekno Kultura T	29-04-04	15,00
5.	Energi Mega Persada	26-05-04	455,60
6.	Pembangunan Jaya Ancol	22-06-04	82,00
7.	Sanex Qian Jiang Motor Int'l	30-06-04	30,00
8.	Indonesian Paradise P. (PP)	21-09-04	0,97
9.	Indosiar Karya Media	24-09-04	790,60
10.	Aneka Kemasindo Utama	18-10-04	17,60
11.	Mitra Adiperkasa	29-10-04	312,50
12.	Yulie Sekurindo Tbk	26-11-04	25,80
13.	Wahana Ottomitra Multi A	30-11-04	140,00
Total :			2.195,02

Perusahaan yang melakukan Right Issue / HMETD Periode : 2005

No	Emiten (Right/HMETD)	Tanggal Efektif	Nilai (Rp M)
1.	Palm Asia Corpora II	18-03-05	40,92
2.	Inti Indah Karya Plasindo I	18-03-05	83,20
Total :			124,12

Perusahaan yang melakukan Penawaran Umum Obligasi (IPO), Obligasi II, III dan selanjutnya, Obligasi Subordinasi, Syariah, Obligasi US\$, dll :
Periode : 2005

No	Emiten	Tanggal Efektif	Nilai (Rp M)
1	Astra Sedaya Finance VI	17-02-05	900,00
2	Bank Mayapada I Subordinasi I	17-02-05	150,00 100,00
3	Panin Sekuritas II	28-02-05	75,00
Total :			1.225,00

EMISI

Perusahaan yang memperoleh pernyataan efektif melakukan penawaran umum Obligasi sampai dengan minggu keempat Maret 2005 sebanyak 153 emiten (76 emiten diantaranya melakukan emisi saham) dengan total nilai Rp 84,23 triliun (termasuk Obl.Konversi dan Sekuritas Kredit yang telah jatuh tempo tgl 24 April 1991) serta penerbitan Obligasi dalam US\$ sebesar US\$ 105.000.000,00. Sehubungan dengan adanya Obligasi yang di restrukturisasi dan Obligasi yang dalam realisasi penawaran umum terjual sebagian saja, maka pada tabel 2 dibawah dilakukan penyesuaian. Sementara itu, obligasi yang beredar (outstanding) 12.228.283 obligasi senilai Rp 62,75 triliun.

Tabel 2
EMISI OBLIGASI
(Berdasarkan pernyataan efektif)

Periode	Emiten	Emisi Obligasi			Realisasi Emisi		Outstanding	
		Volume	Nilai Emisi (Rp M)	^ %	Volume	Nilai Emisi (Rp M)	Volume	Nilai (RpM)
1999	76	857.590	23.174.433	22,68	852.331	21.766.975	25.504	6.828.483
2000	91	1.014.445	28.787.433	24,22	1.009.186	27.379.975	178.679	12.073.483
2001	94	1.067.695	31.662.433	9,99	1.050.482	29.614.255	219.975	14.307.763
2002	100	1.181.095	37.812.433	19,42	1.154.782	35.237.244	318.275	19.630.751
2003	136	7.877.420	63.835.526	68,82	7.693.356	60.921.506	6.829.849	44.925.013
2004	152	13.740.146	83.005.349	30,03	12.982.310	78.796.692	12.118.803	62.800.199
Januari	136	7.877.420	63.835.526	0,00	7.693.356	60.921.506	6.829.849	44.925.013
Pebruari	137	7.880.020	63.900.526	0,10	7.695.956	60.986.506	6.832.449	44.990.013
Maret	138	11.894.196	66.410.349	3,93	11.720.132	63.596.329	10.856.625	47.599.837
April	139	11.930.696	67.135.349	1,09	11.756.632	64.321.329	10.893.125	48.324.837
Mei	139	12.031.946	68.260.349	1,68	11.857.632	65.421.329	10.994.125	49.424.837
Juni	146	13.068.146	74.605.349	9,30	12.334.310	70.636.692	11.470.803	54.640.199
Juli	146	13.068.146	74.605.349	0,00	12.334.310	70.636.692	11.470.803	54.640.199
Agustus	146	13.074.146	74.905.349	0,40	12.340.310	70.936.692	11.476.803	54.940.199
September	146	13.104.146	76.405.349	2,00	12.370.310	72.436.692	11.506.803	56.440.199
Oktober	148	13.439.646	80.900.349	5,88	12.678.810	76.661.692	11.815.303	60.665.199
November	149	13.469.646	81.200.349	0,37	12.708.810	76.961.692	11.845.303	60.965.199
Desember	152	13.740.146	83.005.349	2,22	12.982.310	78.796.692	12.118.803	62.800.199
2005								
Januari	152	13.740.146	83.005.349	0,00	12.982.310	78.796.692	12.118.803	62.800.199
Pebruari	153	13.930.146	84.230.349	1,39	13.172.310	80.021.692	12.232.283	62.950.199
Maret								
1 - 4	153	13.930.146	84.230.349	1,39	13.172.310	80.021.692	12.232.283	62.950.199
7 - 10	153	13.930.146	84.230.349	1,39	13.172.310	80.021.692	12.228.283	62.750.199
14 - 15	153	13.930.146	84.230.349	1,39	13.172.310	80.021.692	12.228.283	62.750.199
21 - 24	153	13.930.146	84.230.349	1,39	13.172.310	80.021.692	12.228.283	62.750.199

EMISI

* Obligasi Pemerintah RI yang dapat diperdagangkan s.d 10 Maret 2005 :

Obligasi Pemerintah RI				Tanggal Efektif	Jatuh Tempo	Bunga (%)	Waktu (Thn)	Nilai (Rp milyar)
Fixed Rate Bonds								
1.	Seri	FR0002	th 1999	28-05-99	15-06-09	14,0000	10	20.011,80
2.	Seri	FR0003	th 1999	28-05-99	15-05-05	12,0000	6	382,17
3.	Seri	FR0004	th 1999	28-05-99	15-02-06	12,1250	7	14.554,43
4.	Seri	FR0005	th 1999	28-05-99	15-07-07	12,2500	8	18.403,25
5.	Seri	FR0008	th 2000	08-12-00	15-05-05	16,5000	5	7.508,22
6.	Seri	FR0009	th 2000	08-12-00	15-05-05	10,0000	5	5.821,68
7.	Seri	FR0010	th 2002	20-11-02	15-03-10	13,1500	8	12.012,68
8.	Seri	FR0011	th 2002	20-11-02	15-05-10	13,5500	8	800,00
9.	Seri	FR0012	th 2002	20-11-02	15-05-10	12,6250	8	2.488,14
10.	Seri	FR0013	th 2002	20-11-02	15-09-10	15,4250	8	5.453,60
11.	Seri	FR0014	th 2002	20-11-02	15-11-10	15,5750	8	1.349,95
12.	Seri	FR0015	th 2002	20-11-10	15-02-11	13,4000	9	7.264,94
13.	Seri	FR0016	th 2002	20-11-02	15-08-11	13,4500	9	7.264,94
14.	Seri	FR0017	th 2002	20-11-02	15-01-12	13,1500	10	7.209,06
15.	Seri	FR0018	th 2002	20-11-02	15-07-12	13,1750	10	7.209,06
16.	Seri	FR0019	th 2002	20-11-02	15-06-13	14,2500	11	11.856,34
17.	Seri	FR0020	th 2002	20-11-02	15-12-13	14,2750	11	11.856,34
18.	Seri	FR0021	th 2002	24-12-02	15-12-10	14,5000	8	2.000,00
19.	Seri	FR0022	th 2003	10-04-03	15-09-11	12,0000	7	2.700,00
20.	Seri	FR0023	th 2003	11-11-03	15-12-12	11,0000	9	11.332,50
21.	Seri	FR0024	th 2003	06-11-03	15-10-10	12,0000	7	5.700,00
22.	Seri	FR0025	th 2004	29-04-04	15-10-11	10,0000	7	8.804,00
23.	Seri	FR0026	th 2004	26-08-04	15-10-14	11,0000	10	6.750,00
24.	Seri	FR0027	th 2005	27-01-05	15-06-15	9,5000	10	5.000,00
25.	Seri	FR0028	th 2005	23-02-05	15-07-17	10,0000	12	3.000,00
Total Fixed Rate								186.733,09
Variable Rate Bonds								
1.	Seri	VR0007	th 1999	28-05-99	25-04-05	7,30416	6	2.952,36
2.	Seri	VR0008	th 1999	28-05-99	25-11-05	7,31249	6	3.027,81
3.	Seri	VR0009	th 1999	28-05-99	25-03-06	7,30895	7	3.257,76
4.	Seri	VR0010	th 1999	28-05-99	25-10-06	7,30416	7	8.601,49
5.	Seri	VR0011	th 1999	28-05-99	25-02-07	7,31249	7	6.894,35
6.	Seri	VR0012	th 1999	28-05-99	25-09-07	7,30895	8	9.515,92
7.	Seri	VR0013	th 1999	28-05-99	25-01-08	7,30416	8	12.999,28
8.	Seri	VR0014	th 1999	28-05-99	25-08-08	7,31249	9	14.503,63
9.	Seri	VR0015	th 1999	28-05-99	25-12-08	7,30895	9	12.506,79
10.	Seri	VR0016	th 1999	28-05-99	25-07-09	7,30416	10	13.682,99
11.	Seri	VR0017	th 2002	25-09-02	25-06-11	7,30895	9	4.483,67
12.	Seri	VR0018	th 2002	25-10-02	25-10-12	7,30416	10	1.065,48
13.	Seri	VR0019	th 2002	20-11-02	25-12-14	7,30895	12	11.406,23
14.	Seri	VR0020	th 2002	20-11-02	25-04-15	7,30416	13	9.899,01
15.	Seri	VR0021	th 2002	20-11-02	25-11-15	7,31249	13	7.546,33
16.	Seri	VR0022	th 2002	20-11-02	25-03-16	7,30895	14	9.666,75
17.	Seri	VR0023	th 2002	20-11-02	25-10-16	7,30416	14	8.652,06
18.	Seri	VR0024	th 2002	20-11-02	25-02-17	7,31249	15	9.909,30
19.	Seri	VR0025	th 2002	20-11-02	25-09-17	7,30895	15	6.909,30
20.	Seri	VR0026	th 2002	20-11-02	25-01-18	7,30416	16	5.442,14
21.	Seri	VR0027	th 2002	20-11-02	25-07-18	7,30416	16	5.442,14
22.	Seri	VR0028	th 2002	20-11-02	25-08-18	7,31249	16	7.033,99
23.	Seri	VR0029	th 2002	20-11-02	25-08-19	7,31249	17	12.212,32
24.	Seri	VR0030	th 2002	20-11-02	25-12-19	7,30895	17	10.503,02
25.	Seri	VR0031	th 2002	20-11-02	25-07-20	7,30416	18	23.389,23
Total Variable Rate								221.503,33
Total Tradable Bonds								408.236,42

Sumber : Bursa Efek Surabaya.

Indikator Bursa

Tabel 3
PERDAGANGAN SAHAM
BURSA EFEK JAKARTA

Periode	Total Volume (Saham)	Total Nilai (Rp M)	Frekuensi (x)	Hari Bursa	Rata-rata Perdagangan per hari		
					Volume (Saham)	Nilai (Rp M)	Frekuensi (x)
1999	178.486.582.779	147.880,0	4.549.254	247	722.581.307	598,7	18.418
2000	134.531.333.895	122.774,8	4.592.813	239	562.892.610	513,7	19.217
2001	148.381.308.944	97.522,8	3.621.576	246	603.176.053	396,4	14.722
2002	171.207.374.305	120.762,9	3.092.321	245	698.805.609	492,9	12.622
2003	234.280.810.474	125.456,4	2.953.197	242	968.102.523	518,4	12.203
2004	411.768.340.217	247.006,9	3.724.900	241	1.708.582.325	1.024,9	15.456
Januari	49.455.694.224	22.049,1	392.600	20	2.472.784.711	1.102,5	19.630
Pebruari	54.907.705.972	21.670,4	302.005	18	3.050.428.110	1.203,9	16.778
Maret	33.977.924.760	20.508,3	285.225	22	1.544.451.125	932,2	12.965
April	38.757.842.607	21.413,3	308.682	20	1.937.892.130	1.070,7	15.434
Mei	27.397.608.158	18.664,8	270.940	19	1.441.979.377	982,4	14.260
Juni	19.747.305.281	13.387,0	206.259	21	940.347.871	637,5	9.822
Juli	29.575.512.004	15.168,4	281.399	21	1.408.357.714	722,3	13.400
Agustus	16.333.609.147	11.060,5	215.502	21	777.790.912	526,7	10.262
September	32.045.369.982	20.583,3	335.236	20	1.602.268.499	1.029,2	16.762
Oktober	35.989.268.038	24.741,7	387.022	21	1.713.774.668	1.178,2	18.430
Nopember	31.768.072.654	27.707,4	337.330	17	1.868.710.156	1.629,8	19.843
Desember	41.809.427.390	30.052,8	401.750	21	1.990.925.114	1.431,1	19.131
2005	138.813.927.066	126.506,8	1.259.831	55	2.523.889.583	2.300,1	22.906
Januari	50.924.074.905	35.213,8	386.400	20	2.546.203.745	1.760,7	19.320
Pebruari	36.475.346.922	30.814,5	373.217	18	2.026.408.162	1.711,9	20.734
Maret	51.414.505.239	60.478,5	500.214	17	3.024.382.661	3.557,6	29.424
1 - 4	9.212.708.711	8.153,3	110.720	4	2.303.177.178	2.038,3	27.680
7 - 10	8.525.200.802	6.793,6	92.837	4	2.131.300.200	1.698,4	23.209
14 - 18	20.033.168.304	34.185,4	166.725	5	4.006.633.661	6.837,1	33.345
21 - 24	13.643.427.422	11.346,2	129.932	4	3.410.856.856	2.836,5	32.483
21	5.018.855.780	3.614,2	43.296	1	5.018.855.780	3.614,2	43.296
22	2.918.389.956	2.796,1	28.403	1	2.918.389.956	2.796,1	28.403
23	3.036.854.224	2.316,8	27.711	1	3.036.854.224	2.316,8	27.711
24	2.669.327.462	2.619,1	30.522	1	2.669.327.462	2.619,1	30.522

Indikator Bursa

Tabel 4
PERDAGANGAN SAHAM
BURSA EFEK SURABAYA

Periode	Total Volume (Saham)	Total Nilai (RpM)	Frekuensi (x)	Hari Bursa	Rata-rata Perdagangan per hari		
					Volume (Saham)	Nilai (RpM)	Frekuensi (x)
1999	7.029.265.240	13.199,0	1.533	247	28.458.564	53,4	6
2000	6.567.951.876	9.984,9	3.577	241	27.252.912	41,4	15
2001	8.718.579.679	2.720,3	1.814	246	35.441.381	11,1	7
2002	5.525.362.024	11.512,8	1.888	245	22.552.498	47,0	8
2003	8.323.516.589	3.103,8	849	242	34.394.697	12,8	4
2004	18.735.139.054	8.228,2	1.262	241	77.739.166	34,1	5
Januari	770.908.684	265,7	77	20	38.545.434	13,0	4
Pebruari	2.879.925.794	670,6	49	18	159.995.877	37,3	3
Maret	3.031.935.000	686,4	43	22	137.815.227	31,2	2
April	166.163.000	140,8	35	20	8.308.150	7,0	2
Mei	494.709.605	457,6	61	19	26.037.348	24,1	3
Juni	1.349.736.339	914,7	135	21	64.273.159	43,6	6
Juli	2.817.806.847	2.152,7	211	21	134.181.278	102,5	10
Agustus	364.835.803	158,1	60	21	17.373.133	7,5	3
September	2.384.090.531	769,9	81	20	119.204.527	38,5	4
Oktober	1.616.808.317	394,9	252	21	76.990.872	18,8	12
Nopember	416.930.563	762,4	69	17	24.525.327	44,8	4
Desember	2.441.288.571	854,3	189	21	116.251.837	40,7	9
2005	1.481.232.378	841,4	126	55	26.931.498	16,1	2
Januari	492.305.878	403,9	42	20	24.615.294	20,2	2
Pebruari	527.230.500	268,2	41	18	29.290.583	16,1	2
Maret	461.696.000	169,3	43	17	27.158.588	10,0	3
1 - 4	37.875.000	11,7	7	4	9.468.750	2,9	2
7 - 10	32.562.000	24,3	8	4	8.140.500	6,1	2
14 - 18	307.533.000	62,6	24	5	61.506.600	12,5	5
21 - 24	83.726.000	70,7	4	4	20.931.500	17,7	1
21	0	0,0	0	1	0	0,0	0
22	0	0,0	0	1	0	0,0	0
23	0	0,0	0	1	0	0,0	0
24	83.726.000	70,7	4	1	83.726.000	70,7	4

Indikator Bursa

Tabel 5
PERDAGANGAN KONTRAK BERJANGKA INDEKS EFEK
BURSA EFEK SURABAYA

Periode	Volume Transaksi	Nilai (RpM)	Frekuensi (x)	Hari Bursa	Rata-rata per hari		
					Volume	Nilai (Rp M)	Frekuensi (x)
2001	64.036	525,71	26.179	93	689	5,65	281
2002	47.746	1.458,20	26.572	245	195	5,95	108
2003	8.669	509,47	8.216	242	36	2,11	34
2004	18.292	2.199,19	17.008	241	76	9,13	71
Januari	1.471	122,42	1.433	20	74	6,12	72
Pebruari	1.050	88,21	1.054	18	58	4,90	59
Maret	1.526	131,98	1.529	22	69	6,00	70
April	1.560	174,70	1.457	20	78	8,73	73
Mei	2.087	327,44	1.819	19	110	17,23	96
Juni	1.799	254,29	1.622	21	86	12,11	77
Juli	1.678	212,57	1.553	21	80	10,12	74
Agustus	1.348	169,16	1.271	21	64	8,06	61
September	1.576	183,24	1.488	20	79	9,16	74
Oktober	1.425	180,15	1.365	21	68	8,58	65
November	998	128,03	910	17	59	7,53	54
Desember	1.677	210,31	1.426	21	80	10,01	68
2005	5.678	770,11	4.136	55	103	14,00	75
Januari	1.321	168,36	1.027	20	66	8,42	51
Pebruari	1.604	209,79	1.164	18	89	11,66	65
Maret	2.753	391,96	1.945	17	162	23,06	114
1 - 4	932	133,39	444	4	233	33,35	111
7 - 10	346	46,52	249	4	87	11,63	62
14 - 18	1.168	173,59	982	5	234	34,72	196
21 - 25	373	47,85	331	4	93	11,96	83
21	81	10,13	71	1	81	10,13	71
22	102	13,65	99	1	102	13,65	99
23	95	12,14	89	1	95	12,14	89
24	95	11,92	72	1	95	11,92	72

Indikator Bursa

Tabel 6
**PERDAGANGAN OBLIGASI SUN
 MELALUI OTC-FIS BES**

Periode	Obligasi Tercatat (Rp)	Volume (Rp M)	Frekuensi (X)	Hari Bursa	Rata-rata Transaksi per hari	
					Volume (Rp Miliar)	Frekuensi (X)
2000	31.634,88	11.201,25	159	223	50,00	1
2001	64.654,28	64.694,11	1.193	246	263,00	5
2002	397.967,17	130.954,49	4.038	245	534,51	17
2003	390.482,24	337.664,40	12.339	242	1.395,31	51
2004	399.304,20	512.988,67	26.958	241	2.128,60	112
Januari	384.655,48	59.424,49	1.989	20	2.971,22	100
Pebruari	384.655,48	48.159,98	1.920	18	2.675,55	107
Maret	388.342,60	51.666,44	2.259	22	2.348,47	103
April	392.609,51	42.196,74	2.381	20	2.109,84	119
Mei	384.885,22	40.480,53	2.270	19	2.130,55	120
Juni	385.513,39	32.812,21	1.689	21	1.562,49	80
Juli	386.586,54	41.258,20	2.297	21	1.964,68	109
Agustus	394.386,98	42.824,18	2.307	21	2.039,25	110
September	391.250,06	37.916,24	2.685	20	1.895,81	134
Oktober	400.624,91	30.116,28	2.098	21	1.434,11	100
November	401.164,79	38.090,52	2.421	17	2.240,62	142
Desember	399.304,20	48.042,86	2.642	21	2.287,76	126
2005	408.236,43	25.739,80	1.959	55	468,00	36
Januari	399.304,20	20.270,63	1.888	20	1.013,53	94
Pebruari	428.227,29	9.939,90	773	18	552,22	43
Maret	408.236,43	7.151,00	390	17	420,65	23
1 - 4	408.236,43	240,50	17	4	60,13	4
7 - 10	408.236,43	734,00	45	4	183,50	11
14 - 18	408.236,43	3.190,50	198	5	638,10	40
21 - 24	408.236,43	2.986,00	130	4	746,50	33
21	408.236,43	1.119,00	39	1	1.119,00	39
22	408.236,43	1.378,00	74	1	1.378,00	74
23	408.236,43	229,00	11	1	229,00	11
24	408.236,43	260,00	6	1	260,00	6

Indikator Bursa

Tabel 7
PERDAGANGAN OBLIGASI KORPORASI
MELALUI OTC-FIS BES

Periode	Obligasi Tercatat (Rp)	Volume (Rp M)	Frekuensi (X)	Hari Bursa	Rata-rata Transaksi per hari	
					Volume (Rp Miliar)	Frekuensi (X)
1999	14.180,27	4.844,0	1.522	247	19,6	6
2000	18.885,24	8.511,8	2.400	241	35,3	10
2001	18.830,91	1.115,1	403	246	4,5	2
2002	21.520,58	6.091,7	2.077	245	24,9	8
2003	45.599,03	14.244,0	2.796	242	58,9	12
2004	61.800,20	16.931,3	4.932	241	70,3	21
Januari	45.606,21	1.256,8	424	20	62,8	21
Pebruari	45.528,73	1.131,5	395	18	62,9	22
Maret	47.319,79	1.862,7	555	22	84,7	25
April	48.239,64	2.027,0	585	20	101,4	29
Mei	49.250,66	1.301,3	375	19	68,5	20
Juni	50.486,62	995,8	321	21	47,4	15
Juli	53.613,50	1.394,1	376	21	66,4	18
Agustus	53.335,02	1.357,5	369	21	64,6	17
September	53.652,76	1.430,1	411	20	71,5	21
Oktober	57.013,82	2.023,1	500	21	96,3	24
November	58.620,45	1.363,4	348	17	80,2	21
Desember	61.800,20	788,0	283	21	37,5	14
2005	62.950,20	5.781,6	1.086	55	105,1	20
Januari	61.800,20	3.314,3	466	20	165,7	23
Pebruari	62.950,20	1.484,2	419	18	82,5	23
Maret	62.950,20	983,1	201	17	57,8	12
1 - 4	62.950,20	166,5	42	4	41,6	11
7 - 10	62.950,20	154,0	47	4	38,5	12
14 - 18	62.950,20	352,6	53	5	70,5	11
21 - 24	62.950,20	310,0	59	4	77,5	15
21	62.950,20	170,0	24	1	170,0	24
22	62.950,20	49,0	7	1	49,0	7
23	62.950,20	67,0	19	1	67,0	19
24	62.950,20	24,0	9	1	24,0	9

Indikator Bursa

Tabel 8
INDEKS HARGA SAHAM GABUNGAN (IHSG)

Periode	Bursa Efek Jakarta			Bursa Efek Surabaya		
	Tertinggi	Terendah	Akhir	Tertinggi	Terendah	Akhir
1999	716,46	372,31	676,91	708,69	330,31	566,57
2000	703,48	404,11	416,32	569,84	262,88	267,63
2001	470,22	342,85	392,03	279,85	202,05	220,89
2002	551,60	337,47	424,94	349,01	197,67	252,51
2003	693,03	379,35	691,90	377,95	208,61	375,02
2004	1.004,43	668,48	1.000,23	548,58	368,12	545,62
Januari	786,87	704,50	752,93	428,54	381,54	410,81
Pebruari	794,47	730,28	761,08	436,79	396,67	414,86
Maret	779,75	714,13	735,68	426,47	388,58	399,62
April	818,16	737,65	783,41	453,37	401,26	432,82
Mei	779,60	668,48	732,52	432,19	368,12	402,25
Juni	732,40	689,62	732,40	400,06	371,37	398,74
Juli	768,26	729,81	756,98	420,29	396,78	413,07
Agustus	763,95	731,72	754,70	417,29	399,47	412,56
September	823,86	775,10	820,13	450,32	424,58	447,03
Oktober	863,17	834,16	860,48	469,42	453,59	468,37
November	977,76	863,58	977,76	531,21	523,70	531,21
Desember	1.004,43	922,07	1.000,23	548,58	500,67	545,62
2005						
Januari	1.046,48	1.000,87	1.045,43	567,93	545,48	567,24
Pebruari	1.102,92	1.036,60	1.073,82	596,95	561,60	579,84
Maret						
1 - 4	1.103,00	1.082,74	1.103,00	596,21	584,41	596,21
7 - 10	1.116,80	1.105,29	1.108,04	603,46	597,67	597,67
14 - 18	1.147,87	1.119,00	1.147,87	619,28	602,29	619,28
21 - 25	1.152,60	1.114,55	1.114,55	621,95	601,68	601,68
21	-	-	1.151,55	-	-	621,38
22	-	-	1.152,60	-	-	621,95
23	-	-	1.142,14	-	-	616,10
24	-	-	1.114,55	-	-	601,68

Indikator Bursa

Indeks Harga Saham Gabungan (IHSG) :

Posisi IHSG di Bursa Efek Jakarta dan Bursa Efek Surabaya pada minggu keempat Maret 2005, sebagai berikut (Tabel 8) :

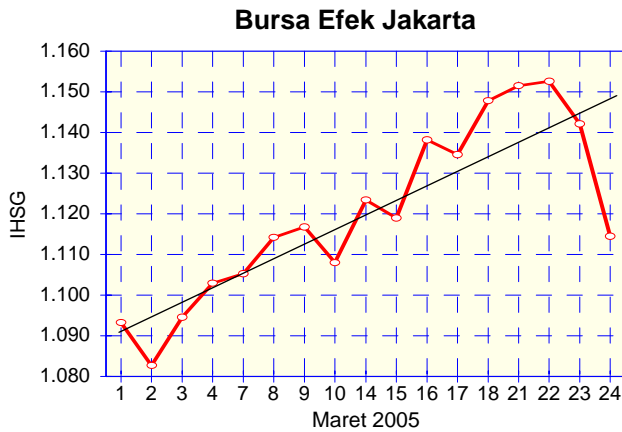

Hari pertama indeks menguat 3,68 titik (0,32%) dari posisi 1.147,87 ke posisi 1.151,55. Hari kedua meningkat 1,05 titik (0,09%) ke posisi 1.152,60. Hari ketiga indeks menurun 10,46 titik (0,91%) ke posisi 1.142,14. Menjelang akhir minggu indeks melemah tajam 27,59 titik (2,42%) ke posisi 1.114,55. Akhir minggu bursa libur. Dibanding minggu sebelumnya, IHSG minggu ini menurun tajam 33,32 titik (2,90%) dari 1.147,87 menjadi 1.114,55.

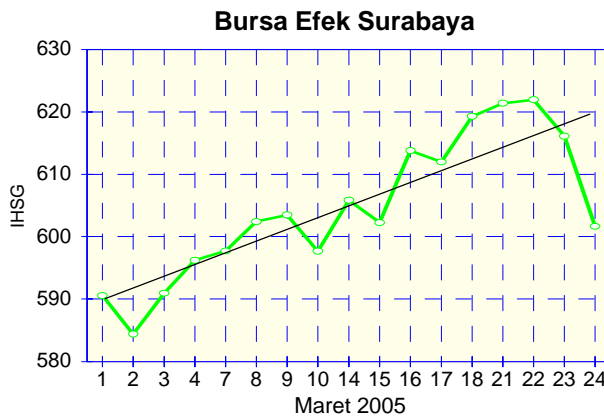

Hari pertama indeks meningkat 2,10 titik (0,34%) dari 619,28 menjadi 621,38. Hari kedua naik 0,57 titik (0,09%) ke posisi 621,95. Hari ketiga menurun 5,85 titik (0,94%) ke posisi 616,10. Menjelang akhir minggu indeks melemah 14,42 titik (2,34%) ke posisi 601,68. Akhir minggu bursa libur. Dibanding minggu sebelumnya, IHSG minggu ini melemah 17,60 titik (2,84%) dari posisi 619,28 menjadi 601,68.

Indeks Harga Saham Gabungan

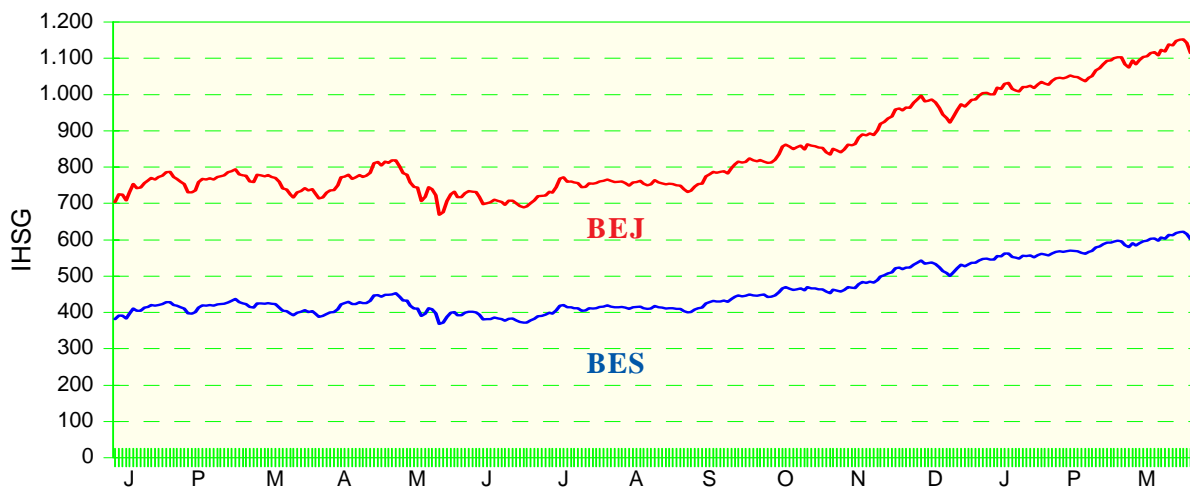

Januari 2004 - 24 Maret 2005

Indikator Bursa

Indeks Harga Saham Bursa Asean :

Tabel 9

Akhir Periode	Indonesia (IHSG)	Singapore (SSI)	Malaysia (KLSE)	Thailand (SETI)	Philippina (PSE)
1999	676,9	2.479,5	812,3	481,9	2.142,9
2000	416,3	1.902,8	696,3	267,0	1.429,1
2001	392,0	1.625,9	691,6	303,8	1.168,0
2002	424,9	1.341,5	650,3	356,4	1.018,4
2003	691,9	1.764,5	793,9	772,2	1.442,4
2004	1.000,2	2.066,1	907,4	668,1	1.822,8
Januari	752,9	1.848,4	818,9	698,9	1.508,3
Pebruari	761,1	1.888,6	879,2	716,3	1.483,2
Maret	735,7	1.858,9	901,9	647,3	1.424,3
April	783,4	1.842,0	838,2	648,2	1.555,0
Mei	732,5	1.788,7	810,7	641,1	1.511,4
Juni	732,4	1.838,0	819,9	646,6	1.579,4
Juli	757,0	1.891,7	834,0	636,7	1.584,7
Agustus	754,7	1.918,3	828,0	624,6	1.579,8
September	820,1	1.984,7	850,0	644,7	1.761,6
Oktober	860,4	1.980,6	861,1	628,1	1.819,0
November	977,7	2.027,6	917,1	656,7	1.830,9
Desember	1.000,2	2.066,1	907,4	668,1	1.822,8
2005					
Januari	1.045,4	2.096,3	916,2	701,9	2.019,5
Pebruari	1.073,8	2.119,4	907,3	741,5	2.079,9
Maret					
4	1.103,0	2.154,5	885,3	728,4	2.124,6
11	1.108,0	2.169,4	901,4	710,9	2.137,3
18	1.147,8	2.174,4	894,0	711,4	2.050,2
21	1.151,5	2.177,5	885,6	705,0	2.033,7
22	1.152,6	2.176,4	878,6	699,5	1.999,1
23	1.142,1	2.145,1	881,2	693,2	libur
24	1.114,5	2.151,4	883,4	687,3	libur

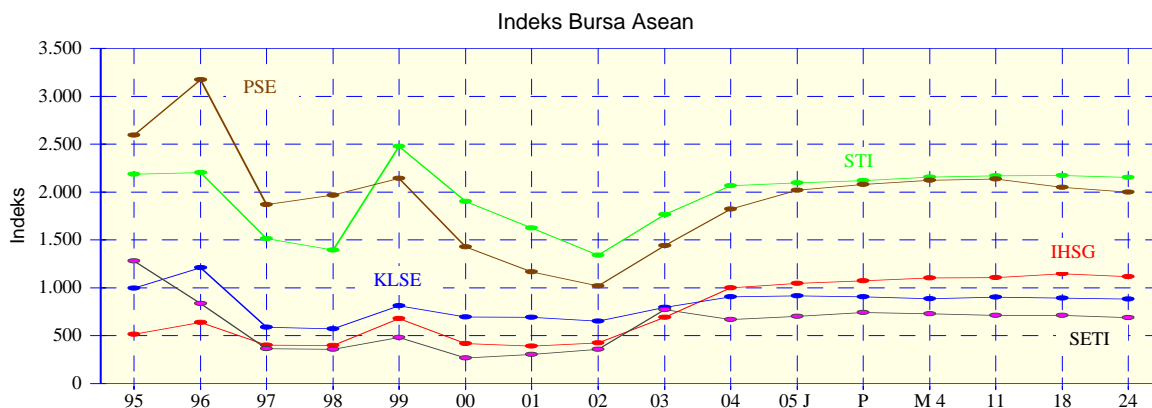

Indikator Bursa

Indeks Harga Saham di Bursa Negara lainnya :

Tabel 10

Akhir Periode	Kor.Sel (KOSPI)	Hongkong (HSI)	Jepang (Nikkei 225)	Taiwan (TWSE)	NYSE (Dow Jones)	London (FTSE)	Australia (ASX)
1999	1.028,0	16.962,1	18.934,3	8.448,8	11.452,8	6.930,2	3.152,5
2000	500,6	14.738,2	13.427,0	4.811,2	10.635,5	6.297,5	3.196,0
2001	693,7	11.431,5	10.542,6	5.398,2	10.136,9	5.242,4	3.363,8
2002	656,9	9.445,2	8.714,0	4.547,3	8.303,7	3.829,4	2.991,4
2003	810,7	12.575,9	10.676,6	5.890,7	10.453,9	4.476,9	3.306,0
2004	895,9	14.230,1	11.488,7	6.139,6	10.783,0	4.814,3	4.053,1
Januari	848,5	13.289,4	10.783,6	6.375,4	10.488,1	4.390,7	3.283,6
Pebruari	883,4	13.907,0	11.041,9	6.750,5	10.583,9	4.492,2	3.372,5
Maret	880,5	12.681,7	11.715,4	6.522,2	10.357,7	4.385,7	3.416,5
April	862,8	11.943,0	11.761,8	6.117,8	10.225,6	4.489,7	3.407,7
Mei	803,8	12.198,2	11.236,4	5.977,8	10.188,5	4.430,7	3.456,9
Juni	785,8	12.285,8	11.858,9	5.839,4	10.435,5	4.464,1	3.530,3
Juli	735,3	12.238,0	11.325,8	5.420,6	10.139,7	4.413,1	3.546,1
Agustus	803,6	12.850,3	11.081,8	5.765,5	10.173,9	4.459,3	3.562,9
September	835,0	13.120,0	10.823,5	5.845,6	10.080,2	4.570,8	3.674,7
Oktober	834,8	13.054,6	10.771,4	5.705,9	10.027,4	4.624,2	3.786,3
November	878,0	14.060,0	10.899,2	5.844,7	10.428,0	4.703,2	3.942,8
Desember	895,9	14.230,1	11.488,7	6.139,6	10.783,0	4.814,3	4.053,1
2005							
Januari	932,7	13.721,6	11.387,5	5.994,2	10.489,9	4.852,3	4.106,6
Pebruari	1.011,3	14.195,3	11.740,6	6.207,8	10.766,2	4.983,1	4.156,5
Maret							
4	1.013,0	13.730,8	11.873,1	6.193,6	10.940,6	5.036,3	4.201,9
11	1.022,7	13.890,9	11.923,8	6.204,2	10.774,3	4.982,0	4.192,6
18	979,7	13.828,3	11.879,8	6.043,9	10.629,6	4.923,3	4.236,8
21	979,2	13.834,3	11.841,9	6.058,9	10.565,3	4.933,5	4.255,8
22	980,4	13.776,4	11.739,1	6.018,7	10.470,5	4.937,3	4.225,5
23	966,8	13.603,6	11.761,1	6.019,4	10.456,0	4.910,4	4.164,6
24	965,3	13.597,1	11.761,1	6.065,9	10.442,8	4.922,5	4.131,6

Indeks Bursa Dunia

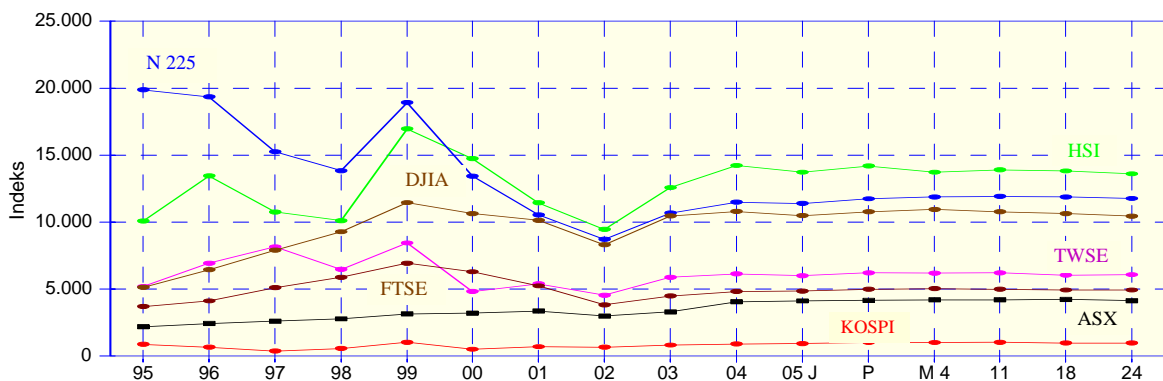

Indikator Bursa

Tabel 11
NILAI KAPITALISASI PASAR

Akhir Periode	Bursa Efek Jakarta				Bursa Efek Surabaya			
	Jumlah Emiten	Jumlah (saham)	Nilai (RpM)	^ %	Jumlah Emiten	Jumlah (saham)	Nilai (RpM)	^ %
1999	277	846.131.138.504	451.814,9	157,1	205	802.506.812.564	407.720,8	158,2
2000	287	1.186.306.671.808	259.621,0	(42,5)	205	1.117.384.384.184	225.802,2	(44,6)
2001	316	884.192.510.319	239.271,2	(7,8)	204	772.349.033.241	197.899,1	(12,4)
2002	330	939.544.513.105	268.776,6	12,3	204	836.671.600.840	228.066,7	15,2
2003	333	829.359.787.591	460.366,0	71,3	211	724.569.327.706	404.950,4	77,6
2004	331	656.447.198.554	679.949,1	47,7	205	526.051.067.558	605.390,2	49,5
Januari	333	837.283.683.378	501.173,2	8,9	209	734.889.637.951	443.913,5	9,6
Pebruari	333	841.180.580.331	509.311,8	1,6	209	736.334.630.778	448.481,9	1,0
Maret	334	847.260.016.206	492.508,4	(3,3)	211	745.065.046.113	435.271,3	(2,9)
April	335	848.602.562.897	529.811,9	7,6	211	744.520.143.163	471.476,2	8,3
Mei	336	781.468.897.955	493.268,1	(6,9)	211	678.032.671.221	439.142,7	(6,9)
Juni	336	617.588.696.907	495.797,6	0,5	210	502.517.196.878	436.713,6	(0,6)
Juli	337	620.722.178.934	514.606,1	3,8	210	504.865.511.877	453.339,2	3,8
Agustus	334	622.075.659.688	514.189,6	(0,1)	207	504.159.889.105	452.468,2	(0,2)
September	333	633.898.117.396	558.757,5	8,9	205	515.557.953.785	489.827,0	8,3
Oktober	333	637.735.121.107	585.925,3	4,9	205	511.135.161.512	516.644,7	14,2
November	333	645.057.447.984	667.424,3	13,9	205	513.709.007.382	586.104,2	13,4
Desember	331	656.447.198.554	679.949,1	1,9	205	526.051.067.558	605.390,2	3,3
2005								
Januari	331	657.052.813.692	710.369,8	4,5	205	530.132.935.989	630.638,2	4,2
Pebruari	331	659.504.478.061	731.363,6	3,0	205	530.221.563.920	644.844,5	2,3
Maret								
4	330	659.528.418.061	751.274,9	1,8	205	530.236.686.420	663.087,0	1,8
10	330	659.537.181.998	754.726,5	0,5	205	530.298.855.857	664.721,1	0,3
18	330	628.565.375.400	781.893,0	3,6	205	499.318.917.144	668.822,9	0,6
24	330	628.575.458.400	759.215,0	(2,9)	205	499.322.589.144	669.252,8	0,1

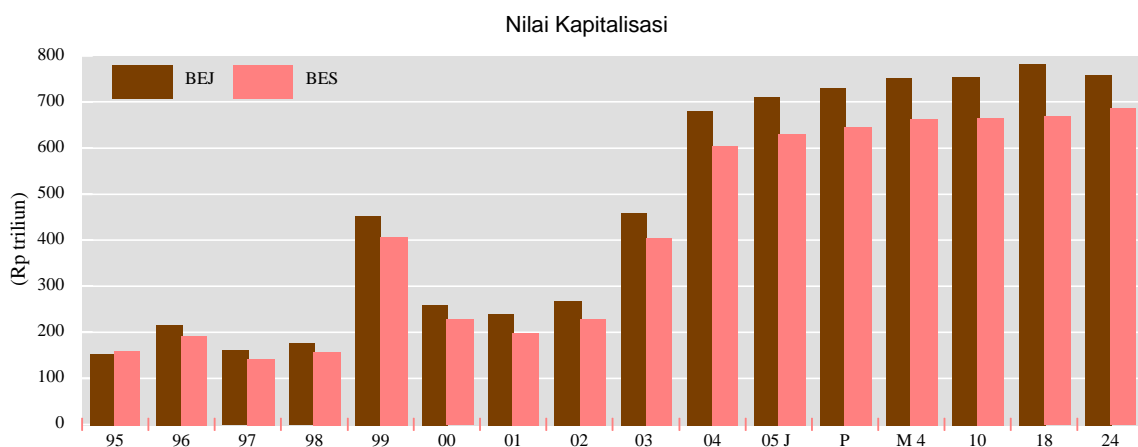

Indikator Bursa

Tabel 12
NILAI KAPITALISASI PASAR
SAHAM MILIK PEMODAL ASING DI BURSA EFEK JAKARTA

Akhir Periode	Jumlah Saham	^ %	Nilai Kapitalisasi (Rp milyar)	^ %
1999	167.977.613.733	328,6	122.166,0	169,6
2000	162.259.950.142	(3,4)	54.108,2	(55,7)
2001	86.441.929.251	(46,7)	46.536,9	(14,0)
2002	87.947.294.239	1,7	58.725,6	26,2
2003	74.487.469.011	(15,3)	103.952,6	77,0
Januari	88.327.971.240	0,4	54.082,5	(7,9)
Pebruari	88.363.152.623	0,04	57.175,0	5,7
Maret	88.402.042.379	0,04	59.662,4	4,4
April	88.479.227.094	0,09	67.071,8	12,4
Mei	88.465.892.037	(0,01)	72.978,9	8,8
Juni	88.427.066.037	0,003	74.760,4	2,4
Juli	83.295.540.054	(5,8)	69.480,2	(7,1)
Agustus	78.926.313.501	(5,3)	68.861,2	(0,9)
September	80.106.848.084	1,5	80.884,5	17,5
Oktober	82.683.163.608	3,2	87.416,5	8,1
Nopember	86.440.450.162	4,5	90.432,6	3,5
Desember	74.487.469.011	(13,8)	103.952,6	14,9
2004				
Januari	75.836.815.894	1,8	114.553,1	10,2
Pebruari	81.551.514.987	6,6	125.728,3	9,8
Maret	83.413.494.435	2,3	107.946,9	(14,1)
April	86.607.427.395	3,8	119.089,1	10,3
Mei	84.716.306.060	(2,1)	110.425,0	(7,3)
Juni	85.354.706.986	0,8	107.656,4	(2,5)
Juli	88.377.595.416	3,5	113.715,2	5,6
Agustus	88.518.000.137	0,2	113.052,7	(0,6)

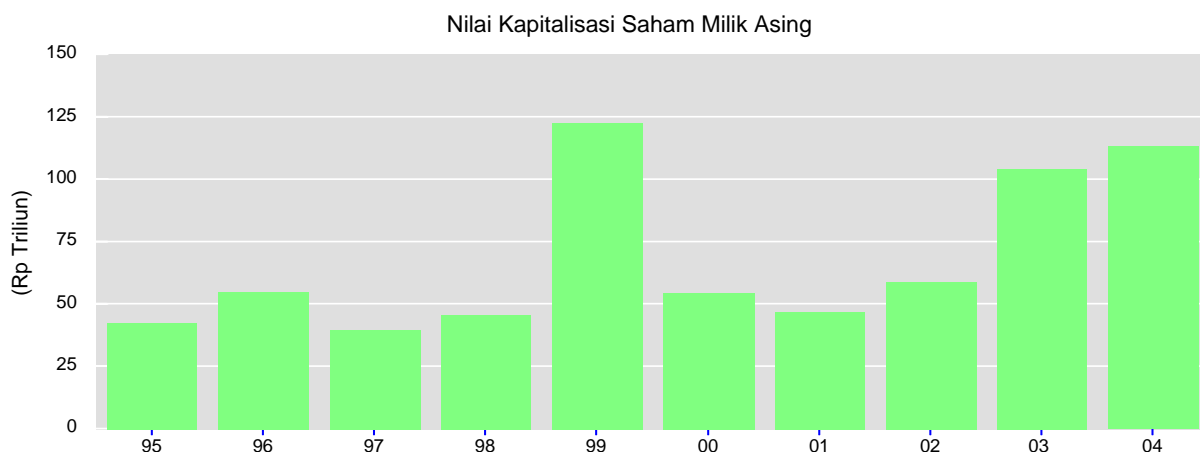

Indikator Bursa

Tabel 13
**VOLUME PERDAGANGAN SAHAM
 YANG DILAKUKAN OLEH INVESTOR INDONESIA & ASING**

Periode	Investor Indonesia		Investor Asing		Posisi Akhir	
	Beli (saham)	Jual (saham)	Beli (saham)	Jual (saham)	Ind. beli dari Asing	Asing beli dari Ind.
1999	123.350.173.617	137.439.157.282	55.136.409.162	41.047.425.497	-	14.088.983.665
2000	114.235.293.323	114.117.026.872	20.296.040.572	20.414.307.023	118.266.451	-
2001	131.996.998.751	135.527.718.791	16.384.310.193	12.853.590.153	-	3.530.720.040
2002	161.675.774.463	164.456.494.449	9.531.599.852	6.750.879.866	-	2.780.719.986
2003	198.135.083.417	207.659.554.104	36.145.727.057	26.621.256.370	-	9.524.470.687
2004	318.773.928.999	342.719.856.203	92.994.391.218	69.048.283.724	-	23.946.107.494
Januari	40.769.706.722	41.317.091.630	8.685.987.502	8.138.602.594	-	547.384.908
Pebruari	44.063.720.492	48.819.960.853	10.843.985.480	6.087.745.119	-	4.756.240.361
Maret	26.077.864.889	28.563.236.337	7.903.059.871	5.417.688.423	-	2.485.371.448
April	29.278.364.970	32.465.212.930	9.479.477.637	6.292.629.677	-	3.186.847.960
Mei	20.722.500.649	20.328.397.275	6.675.107.509	7.069.210.883	394.103.374	-
Juni	11.481.170.667	11.917.348.707	4.580.747.784	4.144.569.744	-	436.178.040
Juli	22.514.114.734	25.539.971.664	7.061.397.270	4.035.540.340	-	3.025.856.930
Agustus	12.566.532.068	12.735.084.892	3.767.077.079	3.598.524.255	-	168.552.824
September	24.279.653.446	26.872.909.587	7.765.696.536	5.172.260.395	-	2.593.436.141
Oktober	28.834.084.780	29.238.772.907	7.155.183.258	6.750.495.131	-	404.688.127
November	22.648.145.099	27.266.258.533	9.119.927.555	4.501.814.121	-	4.618.113.434
Desember	33.119.597.522	34.938.741.049	8.689.829.868	6.870.686.051	-	1.819.143.817
2005	101.621.937.062	112.811.798.437	37.191.990.004	26.002.128.629	-	11.189.861.375
Januari	33.585.162.042	42.561.873.344	17.338.912.863	8.362.201.561	-	8.976.711.302
Pebruari	25.885.695.828	29.289.037.948	10.589.651.094	7.186.308.974	-	3.403.342.120
Maret	42.151.079.192	40.960.887.145	9.263.426.047	10.453.618.094	1.190.192.047	-
1 - 4	7.495.174.735	7.608.220.735	1.717.533.976	1.604.487.976	-	113.046.000
7 - 10	6.815.892.704	7.122.042.589	1.709.308.098	1.403.158.213	-	306.149.885
14 - 18	16.176.224.828	14.922.717.828	3.856.943.476	5.110.450.476	1.253.507.000	-
21 - 24	11.663.786.925	11.307.905.993	1.979.640.497	2.335.521.429	355.880.932	-
21	4.207.185.575	4.271.770.143	811.670.205	747.085.637	-	64.584.568
22	2.526.580.130	2.474.182.130	391.809.826	444.207.826	52.398.000	-
23	2.626.028.324	2.522.619.324	410.825.900	514.234.900	103.409.000	-
24	2.303.992.896	2.039.334.396	365.334.566	629.993.066	264.658.500	-

Indikator Bursa

*Persentase rata-rata Volume Perdagangan terhadap Total Perdagangan
(Domestik & Asing)*

Tabel 14

Periode	Volume transaksi (saham) dan persentase terhadap total perdagangan				
	Total	Indonesia	^ %	Asing	^ %
1999	178.486.582.779	130.394.665.450	73,06	48.091.917.329	26,94
2000	134.531.333.895	114.176.160.098	84,75	20.355.173.798	15,25
2001	148.381.308.944	133.762.358.771	90,15	14.618.950.173	9,85
2002	171.207.374.315	163.066.134.456	95,24	8.141.239.859	4,76
2003	234.280.810.474	202.897.318.761	86,60	31.383.491.713	13,40
2004	411.768.340.217	330.746.892.601	80,32	81.021.337.471	19,68
Januari	49.455.694.224	41.043.399.176	82,99	8.412.295.048	17,01
Pebruari	54.907.705.972	46.441.840.673	84,58	8.465.865.300	15,42
Maret	33.980.924.760	27.320.550.613	80,40	6.660.374.147	19,60
April	38.757.842.607	30.871.788.950	79,65	7.886.053.657	20,35
Mei	27.397.608.158	20.525.448.962	74,92	6.872.159.196	25,08
Juni	19.747.305.281	14.266.931.087	72,25	5.480.374.194	27,75
Juli	29.575.512.004	24.027.043.199	81,24	5.548.468.805	18,76
Agustus	16.333.609.147	12.650.808.480	77,45	3.682.800.667	22,55
September	32.045.369.982	25.576.281.516	79,81	6.469.088.465	20,19
Oktober	35.989.268.038	29.036.428.843	80,68	6.952.839.194	19,32
November	31.768.072.654	24.957.201.816	78,56	6.810.870.838	21,44
Desember	41.809.427.390	34.029.169.286	81,39	7.780.257.960	18,61
2005	138.813.927.066	107.216.867.750	77,24	31.597.059.317	22,76
Januari	50.924.074.905	38.073.517.693	74,77	12.850.557.212	25,23
Pebruari	36.475.346.922	27.587.366.888	75,63	8.887.980.034	24,37
Maret	51.414.505.239	41.555.983.168	80,83	9.858.522.071	19,17
1 - 4	9.212.708.711	7.551.697.735	81,97	1.661.010.976	18,03
7 - 10	8.525.200.802	6.968.967.646	81,75	1.556.233.156	18,25
14 - 18	20.033.168.304	15.549.471.328	77,62	4.483.696.976	22,38
21 - 24	13.643.427.422	11.485.846.459	84,19	2.157.580.963	15,81
21	5.018.855.780	4.239.477.859	84,47	779.377.921	15,53
22	2.918.389.956	2.500.381.130	85,68	418.008.826	14,32
23	3.036.854.224	2.574.323.824	84,77	462.530.400	15,23
24	2.669.327.462	2.171.663.646	81,36	497.663.816	18,64

Indikator Bursa

Tabel 15
NILAI PERDAGANGAN SAHAM
YANG DILAKUKAN OLEH INVESTOR INDONESIA & ASING

Periode	Investor Indonesia		Investor Asing		Posisi Akhir (Rp juta)	
	Beli (Rp juta)	Jual (Rp juta)	Beli (Rp juta)	Jual (Rp juta)	Ind. beli dari Asing	Asing beli dari Ind.
1999	90.099.101,4	102.206.125,5	57.780.895,4	45.673.871,7	-	12.107.023,8
2000	97.686.520,4	98.494.957,6	25.088.243,9	24.279.806,6	-	808.437,3
2001	84.760.050,0	89.251.529,8	12.762.773,6	8.271.294,2	-	4.491.479,4
2002	107.156.291,2	115.068.613,4	13.606.525,3	5.694.203,1	-	7.912.322,2
2003	85.323.551,1	95.200.655,4	40.132.817,7	30.255.713,4	-	9.877.104,3
2004	136.244.904,5	155.058.723,3	110.762.049,1	91.948.322,4	-	18.813.726,7
Januari	12.493.334,0	14.320.654,5	9.555.778,3	7.728.457,8	-	1.827.320,5
Pebruari	11.466.565,3	13.925.216,4	10.203.829,9	7.745.178,8	-	2.458.651,1
Maret	10.315.047,2	12.431.703,2	10.193.294,0	8.076.638,0	-	2.116.656,0
April	11.589.476,1	13.283.409,0	9.823.808,6	8.129.875,8	-	1.693.932,9
Mei	10.096.203,2	9.770.931,7	8.568.549,7	8.893.821,3	325.271,6	-
Juni	6.922.883,3	7.030.701,3	6.464.071,0	6.356.253,0	-	107.818,0
Juli	8.249.607,8	9.098.329,3	6.917.457,2	6.068.735,7	-	848.721,5
Agustus	6.042.484,2	6.219.018,5	5.017.998,4	4.841.464,2	-	176.534,2
September	12.187.086,5	14.410.576,2	8.396.228,8	6.172.739,0	-	2.223.489,8
Oktober	13.659.565,2	14.936.262,8	11.082.149,5	9.805.451,9	-	1.276.697,6
November	15.179.093,7	19.441.041,2	12.528.341,9	8.266.394,4	-	4.261.947,5
Desember	18.043.558,0	20.190.789,2	12.009.254,9	9.862.023,7	-	2.147.231,2
2005	84.269.153,4	67.192.558,7	42.237.651,4	59.314.246,1	17.076.594,7	-
Januari	21.413.009,0	23.418.540,9	13.800.780,9	11.795.249,0	-	2.005.531,9
Pebruari	19.141.399,1	19.775.092,9	11.673.096,4	11.039.402,7	-	633.693,8
Maret	43.714.745,3	23.998.924,9	16.763.774,0	36.479.594,4	19.715.820,4	-
1 - 4	5.268.207,1	4.999.677,1	2.885.054,1	3.153.584,1	268.520,0	-
7 - 10	4.230.734,1	4.393.486,9	2.562.897,1	2.400.144,3	-	162.752,8
14 - 18	27.031.751,4	8.176.789,3	7.153.688,4	26.008.650,5	18.854.962,1	-
21 - 24	7.184.052,7	6.428.971,6	4.162.134,4	4.917.215,5	755.081,1	-
21	2.084.379,2	2.060.163,0	1.529.846,3	1.554.062,5	24.216,1	-
22	1.631.258,8	1.496.036,0	1.164.853,0	1.300.075,8	135.222,8	-
23	1.550.204,4	1.362.450,5	766.585,9	954.339,9	187.753,9	-
24	1.918.210,4	1.510.322,2	700.849,2	1.108.737,4	407.888,2	-

Indikator Bursa

*Persentase rata-rata Nilai Perdagangan terhadap Total Perdagangan
(Domestik & Asing)*

Tabel 16

Periode	Nilai transaksi (saham) dan persentase terhadap total perdagangan				
	Total (Rp juta)	Indonesia (Rp juta)	^ %	Asing (Rp juta)	^ %
1999	147.879.997,1	96.152.613,5	65,02	51.727.383,5	34,98
2000	122.774.764,3	98.090.739,0	79,89	24.684.025,3	20,11
2001	97.522.823,9	87.005.789,9	89,22	10.517.034,0	10,78
2002	120.762.816,5	111.112.452,3	92,01	9.650.364,2	7,99
2003	125.456.368,8	90.262.103,2	71,95	35.194.265,5	28,05
2004	247.006.931,7	145.651.813,9	58,97	101.355.185,7	41,03
Januari	22.049.112,3	13.406.994,3	60,81	8.642.118,1	39,19
Pebruari	21.670.395,2	12.695.890,8	58,59	8.974.504,3	41,41
Maret	20.508.341,2	11.373.375,2	55,46	9.134.966,0	44,54
April	21.413.284,7	12.436.442,5	58,08	8.976.842,2	41,92
Mei	18.664.752,9	9.933.567,4	53,22	8.731.185,5	46,78
Juni	13.386.954,3	6.976.792,3	52,12	6.410.162,0	47,88
Juli	15.167.065,0	8.673.968,6	57,19	6.493.096,4	42,81
Agustus	11.060.482,7	6.130.751,3	55,43	4.929.731,3	44,57
Sepetember	20.583.315,3	13.298.831,3	64,61	7.284.483,9	35,39
Oktober	24.741.714,7	14.297.914,0	57,79	10.443.800,7	42,21
November	27.707.435,6	17.310.067,5	62,47	10.397.368,1	37,53
Desember	30.052.812,8	19.117.173,6	63,61	10.935.639,3	36,39
2005	126.506.804,7	75.730.856,0	59,86	50.775.948,7	40,14
Januari	35.213.789,9	22.415.774,9	63,66	12.798.015,0	36,34
Pebruari	30.814.495,6	19.458.246,0	63,15	11.356.249,5	36,85
Maret	60.478.519,3	33.856.835,1	55,98	26.621.684,2	44,02
1 - 4	8.153.261,2	5.133.942,1	62,97	3.019.319,1	37,03
7 - 10	6.793.631,1	4.312.110,5	63,47	2.481.520,7	36,53
14 - 18	34.185.439,8	17.604.270,3	51,50	16.581.169,5	48,50
21 - 24	11.346.187,1	6.806.512,2	59,99	4.539.674,9	40,01
21	3.614.225,5	2.072.271,1	57,34	1.541.954,4	42,66
22	2.796.111,8	1.563.647,4	55,92	1.232.464,4	44,08
23	2.316.790,3	1.456.327,4	62,86	860.462,9	37,14
24	2.619.059,6	1.714.266,3	65,45	904.793,3	34,55

Saham BUMN

Perkembangan saham emiten / perusahaan BUMN :

Tabel 17

Kurs Saham BUMN : Maret 2005													
Akhir Periode	ISAT	SMGR	TINS	TLKM	BBNI	ANTM	INAF	KAEF	PTBA	BMRI	BBRI	PGAS	ADHI
Perdana	7.000	7.000	2.900	2.050	850	1.400	250	200	675	575	875	1.500	150
1999	15.600	11.075	4.875	3.975	300	1.400	-	-	-	-	-	-	-
2000	9.000	5.800	1.375	2.050	95	900	-	-	-	-	-	-	-
2001	9.450	5.500	400	3.200	90	800	185	215	-	-	-	-	-
2002	9.250	8.150	345	3.850	110	600	240	185	-	-	-	-	-
2003	15.000	7.850	2.550	6.750	1.300	1.925	170	210	875	1.000	1.250	1.550	-
2004	5.750	18.500	2.075	4.825	1.675	1.725	170	205	1.525	1.925	2.875	1.900	675
Januari	16.150	9.050	2.325	7.550	1.275	1.500	180	210	825	1.300	1.425	1.650	-
Pebruari	18.250	8.900	2.325	7.300	1.250	1.500	175	205	800	1.400	1.550	1.550	-
Maret	3.850	9.800	2.350	7.000	1.150	1.225	160	180	775	1.400	1.525	1.325	170
April	3.975	9.850	2.325	8.050	1.300	1.200	160	185	825	1.450	1.725	1.300	400
Mei	4.000	9.200	1.925	7.400	1.125	1.075	100	160	750	1.250	1.725	1.425	360
Juni	4.025	8.000	1.700	7.400	1.075	1.250	70	150	675	1.175	1.675	1.450	315
Juli	4.125	8.200	2.050	7.750	1.075	1.225	75	150	725	1.250	1.725	1.200	330
Agustus	4.200	10.000	2.125	7.650	1.125	1.250	75	150	775	1.250	1.725	1.150	340
September	4.225	10.000	2.025	4.150	1.300	1.375	105	165	850	1.450	2.050	1.150	435
Oktober	4.725	11.350	2.075	4.350	1.350	1.500	110	200	925	925	1.950	1.200	460
November	5.700	12.850	2.175	5.000	1.625	1.775	150	210	1.425	1.825	2.425	1.400	575
Desember	5.750	18.500	2.075	4.825	1.675	1.725	170	205	1.525	1.925	2.875	1.900	675
2005													
Januari	5.700	18.400	2.050	4.800	1.640	1.820	165	200	1.650	1.940	2.750	2.550	940
Pebruari	5.250	17.800	2.075	4.425	1.680	2.150	175	215	1.660	1.810	3.275	2.725	1.030
Maret													
1	5.350	18.850	2.100	4.550	1.690	2.425	175	215	1.700	1.850	3.225	2.725	1.050
2	5.250	18.500	2.075	4.475	1.720	2.350	175	215	1.690	1.820	3.225	2.725	1.050
3	5.250	18.850	2.075	4.525	1.750	2.325	180	215	1.750	1.840	3.200	2.850	1.030
4	5.350	18.800	2.075	4.425	1.810	2.425	180	215	1.750	1.840	3.175	2.825	1.040
7	5.350	18.800	2.075	4.425	1.790	2.450	175	215	1.740	1.870	3.300	2.750	1.050
8	5.400	18.800	2.100	4.475	1.800	2.450	175	215	1.740	1.860	3.275	2.775	1.030
9	5.450	18.800	2.100	4.525	1.790	2.475	175	215	1.730	1.830	3.250	2.775	1.020
10	5.100	18.700	2.075	4.425	1.780	2.425	175	215	1.760	1.820	3.200	2.750	1.030
14	5.050	18.700	2.075	4.300	1.800	2.425	170	215	1.730	1.780	3.050	2.750	1.020
15	4.850	18.250	2.075	4.375	1.750	2.475	175	215	1.740	1.710	3.075	2.650	970
16	4.800	18.250	2.225	4.375	1.820	2.475	175	220	1.740	1.730	3.275	2.650	970
17	4.775	17.900	2.350	4.400	1.820	2.525	170	210	1.740	1.760	3.175	2.650	1.030
18	4.775	17.350	2.325	4.425	1.820	2.500	175	220	1.760	1.730	3.150	2.650	1.070
21	4.875	17.900	2.250	4.525	1.830	2.500	175	220	1.730	1.710	3.100	2.700	1.040
22	5.100	17.400	2.275	4.575	1.850	2.550	175	220	1.720	1.760	3.100	2.575	1.040
23	5.200	17.500	2.250	4.625	1.830	2.500	175	220	1.710	1.720	2.975	2.450	1.020
24	4.950	17.500	2.175	4.550	1.820	2.350	175	220	1.670	1.690	2.825	2.400	1.000

Saham BUMN

Tabel 18
Nilai Kapitalisasi Saham BUMN
dan Persentase terhadap Kapitalisasi BEJ

Emiten	Saham Tercatat	04/03/05 (Rp M)	%	10/03/05 (Rp M)	%	18/03/05 (Rp M)	%	24/03/05 (Rp M)	%
1. ISAT	5.177.500.000	27.699,6	3,7	26.405,3	3,5	24.722,6	3,2	25.628,6	3,4
2. SMGR	593.152.000	11.151,3	1,5	11.091,9	1,5	10.291,2	1,3	10.380,2	1,4
3. TINS	503.302.000	1.044,4	0,1	1.044,4	0,1	1.170,2	0,1	1.094,7	0,1
4. TLKM	20.159.999.280	89.208,0	11,9	89.208,0	11,8	89.208,0	11,4	91.728,0	12,1
5. BBNI	13.148.870.526	23.799,5	3,2	23.405,0	3,1	23.930,9	3,1	23.930,9	3,2
6. ANTM	1.907.691.950	4.626,2	0,6	4.626,2	0,6	4.769,2	0,6	4.483,1	0,6
7. INAF	3.099.267.500	557,9	0,1	542,4	0,1	542,4	0,1	542,4	0,1
8. KAEF	5.554.000.000	1.194,1	0,2	1.194,1	0,2	1.221,9	0,2	1.221,9	0,2
9. PTBA	2.131.500.000	3.730,1	0,5	3.751,4	0,5	3.751,4	0,5	3.559,6	0,5
10. BMRI	19.800.000.000	36.432,0	4,8	36.036,0	4,8	34.254,0	4,4	33.462,0	4,4
11. BBRI	11.647.057.950	36.979,4	4,9	37.270,6	4,9	36.688,2	4,7	32.902,9	4,3
12. PGAS	4.320.987.000	12.206,8	1,6	11.882,7	1,6	11.450,6	1,5	10.370,4	1,4
13. ADHI	1.801.320.000	1.873,4	0,2	1.855,4	0,2	1.927,4	0,2	1.801,3	0,2
Jumlah :		250.502,5	33,3	248.313,3	32,9	243.928,1	31,2	241.106,0	31,8
Nilai Kap.BEJ		751.274,9		754.726,5		781.893,0		759.215,0	

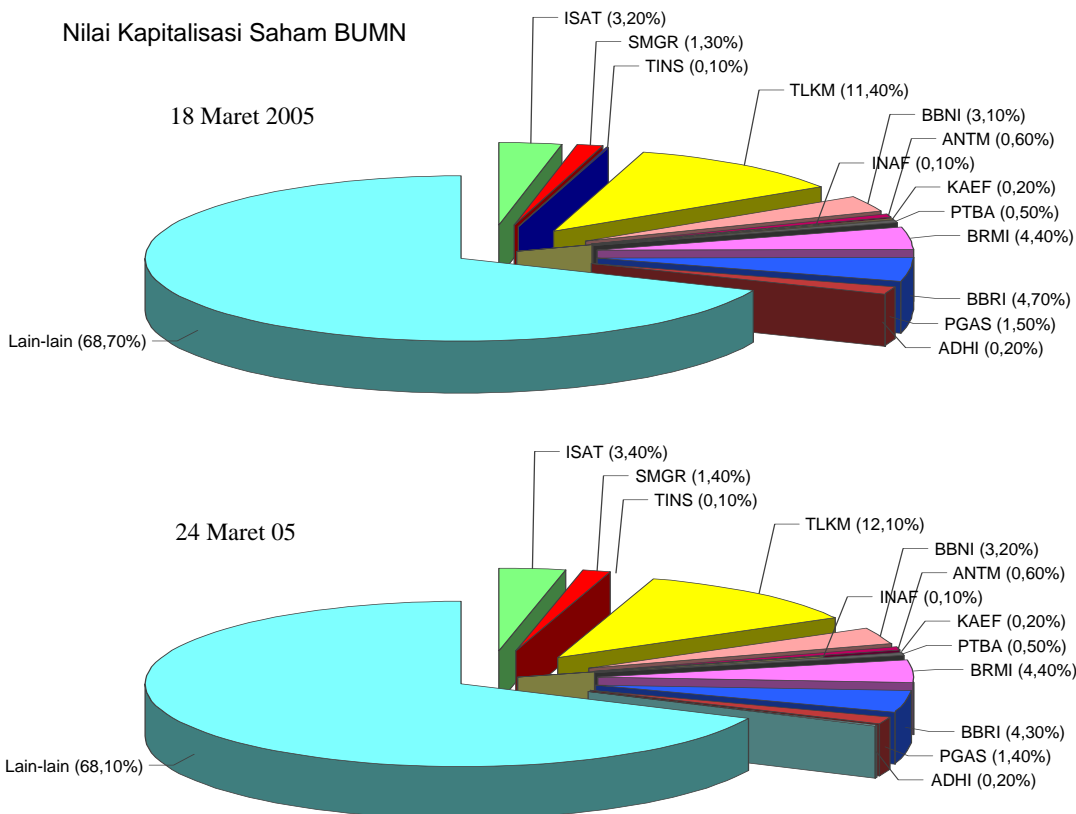

Saham BUMN

Tabel 19

Periode	Volume Perdagangan Saham (juta saham)															% dari	
	Total Volume	BEJ	ISAT	SMGR	TINS	TLKM	BBNI	ANTM	INAF	KAEF	PTBA	BMRI	BBRI	PGAS	ADHI	Jumlah	Total
1999	178.486,6		331,7	203,0	207,9	5.112,7	1.975,8	1.443,0	0,0	0,0						9.274,0	5,2
2000	134.531,3		462,3	282,0	271,8	3.336,2	538,2	377,1	0,0	0,0						5.267,6	3,9
2001	148.381,4		516,1	174,6	612,6	6.166,2	455,6	545,9	1.326,7	2.000,4						11.798,2	8,4
2002	170.368,6		826,2	180,0	342,9	5.183,9	1.260,7	760,7	2.789,0	2.506,9						13.809,9	8,1
2003	234.280,8		610,0	65,8	602,3	3.902,7	2.294,3	963,5	1.252,0	1.044,9	982,4	3.614,4	2.619,9	485,5		11.220,9	4,8
2004	411.768,3	2.134,2	71,2	807,6	3.643,2	137,7	1.946,1	1.329,9	786,1	1.303,9	10.032,6	5.939,9	4.400,1	1.616,0		34.148,6	8,3
Jan	49.455,7	40,9	8,9	150,6	191,4	9,1	184,2	83,8	93,4	94,0	1.262,8	746,5	698,9			3.564,5	7,2
Peb	54.907,7	30,5	4,9	49,9	199,5	4,9	118,2	32,7	29,8	35,2	817,9	449,2	260,2			2.032,9	3,7
Mar	33.980,9	135,8	7,6	65,6	242,3	3,2	234,9	19,5	25,4	66,5	941,3	494,0	273,9	225,9		2.735,8	8,1
Apr	38.757,8	287,4	2,0	56,5	252,6	17,0	110,6	0,0	31,2	50,8	1.066,3	18.343,6	136,6	300,9		20.217,9	52,2
Mei	26.871,5	361,0	0,6	70,6	300,9	4,3	124,1	40,0	34,8	75,9	905,7	577,4	674,6	186,9		3.356,8	12,5
Jun	19.747,3	143,5	2,6	24,7	238,1	3,4	91,4	51,0	35,3	47,2	842,3	341,3	143,1	238,8		2.202,8	11,2
Jul	29.575,5	183,2	4,2	99,5	281,5	2,7	68,6	59,0	20,6	105,8	466,9	282,1	197,3	199,3		1.970,7	6,7
Agt	16.333,6	187,1	9,4	39,1	159,7	4,7	73,2	102,8	13,2	70,6	466,5	227,4	207,9	138,2		1.699,8	10,4
Sep	32.045,4	201,9	7,7	55,9	328,5	26,1	173,7	231,7	70,4	202,8	915,5	378,9	191,3	920,0		3.704,5	11,6
Okt	35.989,3	236,7	7,9	53,4	549,5	8,1	349,0	162,1	120,6	190,3	709,9	561,5	311,2	232,3		3.492,4	9,7
Nov	31.768,1	130,7	6,2	33,6	375,5	30,6	205,5	250,6	134,0	194,6	771,3	771,6	315,1	183,2		3.402,5	10,7
Des	41.809,4	192,0	9,1	106,5	521,5	23,9	210,8	296,0	116,4	171,7	853,3	678,7	944,8	142,4		4.267,0	10,2
2005	136.808,0	800,5	10,5	93,1	1.479,6	22,7	639,0	764,7	262,4	458,8	2.800,1	857,5	1.379,3	1.271,4		10.839,6	7,9
Jan	50.924,1	222,3	5,9	19,7	484,1	7,8	164,9	340,8	55,4	190,9	780,2	366,4	765,0	547,2		3.950,6	7,8
Peb	36.475,3	232,9	2,9	30,5	390,8	6,7	244,4	220,0	103,9	170,3	1.187,6	282,5	364,9	461,0		3.698,3	10,1
Mar	49.408,6	345,3	1,7	42,9	604,7	8,2	229,7	204,0	103,2	97,5	832,4	208,6	249,3	263,1		3.190,7	6,5
1 - 4	8.262,6	64,1	0,2	5,8	149,7	3,3	80,1	23,4	17,4	36,5	145,4	34,9	65,2	51,3		677,3	8,2
7 - 10	7.469,4	51,2	0,3	4,0	93,9	0,8	46,5	8,7	6,9	17,1	140,2	31,5	65,3	40,3		506,9	6,8
14 - 18	20.033,2	147,2	0,9	26,4	230,9	1,9	66,6	124,0	52,1	26,2	322,6	73,6	56,8	136,9		1.266,1	6,3
21 - 24	13.643,4	82,7	0,4	6,7	130,3	2,2	36,5	47,9	26,9	17,7	224,1	68,5	62,1	34,6		740,5	5,4
21	5.018,9	21,0	0,0	2,3	28,2	0,7	9,9	13,3	1,0	3,6	26,9	5,6	12,3	15,4		140,3	2,8
22	2.918,4	32,6	0,1	2,1	27,1	1,1	9,0	3,3	12,7	6,3	87,9	10,3	13,5	9,3		215,3	7,4
23	3.036,9	14,9	0,1	0,7	34,8	0,2	2,2	9,5	5,3	3,8	32,7	29,7	21,7	3,5		159,1	5,2
24	2.669,3	14,3	0,1	1,6	40,2	0,1	15,3	21,8	7,9	4,0	76,6	22,9	14,6	6,6		225,8	8,5

Saham BUMN

Tabel 20

Periode	Total Nilai Perdag. BEJ	Nilai Perdagangan Saham (Rp milyar)													% dari		
		ISAT	SMGR	TINS	TLKM	BBNI	ANTMINAF	KAEF	PTBA	BMRI	BBRI	PGAS	ADHI	Jumlah	Total		
1999	147.880,0	4.203,9	2.526,4	1.097,6	17.315,7	722,1	2.296,6	0,0	0,0							28.162,4	5,2
2000	122.774,8	4.605,3	3.466,6	733,6	10.685,4	105,8	426,8	0,0	0,0							20.023,5	3,9
2001	97.522,8	4.780,6	1.081,4	672,2	16.961,3	103,5	537,3	312,2	480,9							24.929,3	25,6
2002	120.762,9	7.757,1	1.263,2	225,1	18.227,1	393,4	980,5	756,1	655,2							30.257,8	25,1
2003	125.456,4	5.585,4	523,7	822,7	17.284,0	356,2	1.056,2	248,1	231,0	665,2	3.083,8	2.726,6	670,9	-		33.353,1	27,1
2004	247.006,9	10.290,5	737,0	1.640,2	22.972,5	219,1	2.835,8	163,3	159,0	1.350,0	14.219,6	10.735,0	6.770,1	718,2	72.810,2	29,5	
Jan	22.049,1	668,1	78,9	381,8	1.448,6	11,6	318,8	15,4	20,7	82,9	1.580,4	1.096,4	1.161,6		6.865,1	31,1	
Peb	21.670,4	545,8	43,4	118,1	1.483,9	6,4	188,7	5,8	6,3	28,5	1.174,1	686,4	417,2		4.704,6	21,7	
Mar	20.508,3	731,8	70,8	151,9	1.675,9	3,7	324,3	3,2	5,0	53,9	1.314,3	743,0	397,0	41,1	5.515,8	26,9	
Apr	21.413,3	1.205,5	19,9	139,8	2.010,9	21,6	144,1	0,0	5,9	41,9	1.564,9	756,0	242,6	288,6	5.910,6	27,6	
Mei	18.664,8	1.353,9	6,5	134,9	2.221,4	5,9	135,4	4,3	5,8	54,3	1.162,3	937,5	933,8	66,3	7.022,3	37,6	
Jun	13.387,0	552,2	21,3	43,4	1.650,8	3,6	99,1	4,1	5,3	32,4	964,3	537,5	188,5	72,5	4.174,9	31,2	
Jul	15.167,1	772,7	36,1	196,4	2.162,8	3,0	88,5	4,4	3,1	75,0	573,6	489,4	237,5	66,6	4.708,9	31,0	
Agt	9.806,7	683,0	80,4	43,6	1.017,1	5,3	62,2	7,9	2,0	17,9	488,2	285,9	214,6	30,6	2.938,6	30,0	
Sept	20.583,3	866,4	79,0	117,8	2.457,1	31,9	227,4	21,4	11,7	166,3	1.280,6	719,8	218,6	388,6	6.586,5	32,0	
Okt	24.741,7	1.039,8	86,5	115,2	2.358,4	10,7	518,9	17,7	17,9	171,2	1.073,5	1.164,2	356,0	108,9	7.038,9	28,4	
Nov	27.707,4	704,8	79,7	92,8	1.783,4	46,8	334,0	32,7	26,7	231,9	1.350,1	1.510,3	403,2	91,9	6.688,3	24,1	
Des	30.052,8	1.075,2	128,9	75,8	2.600,7	39,4	366,4	46,3	23,6	253,8	1.609,1	1.711,6	1.566,3	84,3	9.581,3	31,9	
2005	125.711,4	4.352,4	197,3	198,9	6.883,5	38,8	1.340,1	133,1	55,6	757,7	5.175,8	2.504,1	3.240,4	1.236,7	26.114,3	20,8	
Jan	35.213,8	1.326,7	110,2	40,3	2.381,1	12,9	294,6	59,6	11,3	306,5	1.512,3	1.007,6	1.598,5	459,8	9.121,3	25,9	
Peb	30.814,5	1.281,3	55,6	63,4	1.818,0	11,3	485,6	38,2	22,2	282,0	2.191,5	848,5	972,9	502,4	8.572,9	27,8	
Mar	48.336,9	1.328,7	25,3	80,1	2.088,7	10,6	469,9	27,1	16,3	138,9	1.086,8	445,2	512,1	238,5	6.468,3	13,4	
Mar	59.683,1	1.744,4	31,5	95,1	2.684,4	14,6	559,9	35,3	22,1	169,2	1.472,1	647,9	669,0	274,5	8.420,1	14,1	
1 - 4	7.357,8	341,3	4,0	12,2	673,3	5,7	189,0	4,1	3,7	63,2	267,8	112,5	180,8	54,2	1.911,9	26,0	
7 - 10	6.793,6	268,8	5,0	8,5	416,0	1,5	114,1	1,5	1,5	29,8	258,2	102,5	180,2	42,0	1.429,6	21,0	
14 - 18	34.185,4	718,6	16,3	59,4	999,4	3,4	166,8	21,5	11,1	45,9	560,8	230,2	151,1	142,4	3.126,9	9,1	
21 - 24	11.346,2	415,7	6,2	15,0	595,6	4,0	90,0	8,3	5,8	30,3	385,3	202,7	156,9	36,0	1.951,7	17,2	
21	3.614,2	101,9	0,4	5,3	128,0	1,3	25,0	2,3	0,2	6,3	46,4	17,4	33,0	16,3	384,0	10,6	
22	2.796,1	163,9	2,2	4,8	123,3	2,1	22,9	0,6	2,7	11,0	152,6	31,4	35,4	9,6	562,5	20,1	
23	2.316,8	77,2	1,1	1,5	160,6	0,4	5,6	1,7	1,2	6,4	56,6	88,4	53,5	3,5	457,5	19,7	
24	2.619,1	72,7	2,5	3,4	183,7	0,2	36,5	3,7	1,7	6,7	129,7	65,4	35,0	6,6	547,7	20,9	

Saham BUMN

Tabel 21

Periode	Frekuensi Perdagangan Saham (X)															% dari Total
	Total Frek. Perdag.	BEJ	ISAT	SMGR	TINS	TLKM	BBNI	ANTM	INAF	KAEF	PTBABMRI	BBRI	PGAS	ADHI	Jumlah	
1999	4.549.254	61.748	15.077	28.956	189.337	27.030	64.875	0	0						387.023	8,5
2000	4.592.813	90.029	23.604	32.952	163.324	4.975	24.226	0	0						339.110	7,4
2001	3.621.576	101.626	43.896	43.557	224.629	6.616	27.572	27.901	24.371						500.168	13,8
2002	3.092.321	121.045	36.795	16.539	198.350	13.974	28.438	44.101	42.365						501.607	16,2
2003	2.953.197	76.717	13.954	27.084	124.908	29.714	26.789	21.238	18.142	15.780	26.278	13.427			338.546	11,5
2004	3.724.100	93.690	14.845	39.093	121.322	8.283	56.138	13.362	11.754	24.394	109.897	83.770	65.838	53.476	695.862	18,7
Jan	392.600	3.427	2.129	8.161	6.943	678	7.105	1.243	1.425	1.867	18.844	5.328	8.033		65.183	16,6
Peb	302.005	3.695	997	2.723	5.772	461	3.748	543	495	1.012	10.907	3.862	4.271		38.486	12,7
Mar	285.225	7.359	1.217	4.059	9.810	370	6.728	384	496	1.682	8.903	3.484	4.539	2.095	51.126	17,9
Apr	308.832	10.814	391	2.683	8.936	1.023	3.564	0	595	1.387	8.935	4.782	3.204	13.476	43.110	14,0
Mei	270.940	17.927	211	3.984	11.530	299	3.725	964	770	2.025	9.568	6.511	6.673	5.613	69.800	25,8
Juni	206.259	5.723	547	1.555	9.675	283	2.767	982	776	1.280	7.838	4.768	3.091	5.051	44.336	21,5
Juli	281.399	6.249	1.491	4.498	10.417	318	2.810	521	475	1.073	4.868	4.633	5.068	4.347	46.768	16,6
Agt	215.502	9.990	1.844	2.014	7.205	484	2.852	949	305	1.161	3.153	2.816	3.484	2.016	38.273	17,8
Sept	335.236	9.405	1.490	2.788	12.503	1.342	4.812	1.896	1.047	2.223	9.015	5.447	4.081	11.849	67.898	20,3
Okt	387.022	7.924	1.567	2.368	13.329	529	6.939	1.709	1.434	1.787	7.554	6.533	5.410	4.097	61.180	15,8
Nov	337.330	4.310	1.467	2.306	10.519	1.263	5.271	1.726	1.982	3.410	8.142	20.741	4.920	3.050	69.107	20,5
Des	401.750	6.867	1.923	2.012	14.478	1.353	5.540	2.445	1.477	4.851	12.519	14.781	13.135	1.882	83.263	20,7
2005	1.246.547	23.956	2.563	5.304	33.869	2.324	18.105	6.018	3.488	11.831	37.847	21.418	21.989	27.483	216.195	17,3
Jan	386.400	7.747	1.566	1.377	13.089	913	5.347	2.363	639	5.086	12.361	8.221	11.673	9.985	80.367	20,8
Peb	373.217	5.991	650	1.739	10.099	669	7.025	2.007	1.471	3.746	13.398	7.265	5.850	10.313	70.223	18,8
Mar	486.930	10.218	347	2.188	10.681	742	5.733	1.648	1.378	2.999	12.088	5.932	4.466	7.185	65.605	13,5
1 - 4	97.436	1.812	52	300	2.495	302	2.253	629	276	1.187	2.119	948	1.356	1.550	15.279	15,7
7 - 10	92.837	1.932	32	225	1.815	104	963	99	117	577	1.830	1.059	664	1.051	10.468	11,3
14 - 18	166.725	3.670	178	1.330	3.332	173	1.696	585	597	681	4.803	2.172	1.057	3.255	23.529	14,1
21 - 25	129.932	2.804	85	333	3.039	163	821	335	388	554	3.336	1.753	1.389	1.329	16.329	12,6
21	43.296	610	10	105	823	67	234	104	104	162	533	67	323	460	3.602	8,3
22	28.403	996	36	111	733	56	203	33	127	122	1.212	381	257	324	4.591	16,2
23	27.711	691	11	39	869	17	93	100	90	116	490	741	501	175	3.933	14,2
24	30.522	507	28	78	614	23	291	98	67	154	1.101	564	308	370	4.203	13,8

Saham BUMN

Tabel 22

No	Emiten	Total Asset	Total Liab.	Total Equity	Total Sales	Op. Profit	Net Income	EPS	PER	DER	ROI	ROE
(Rp milyar)							(Rp)	(X)	(X)	(%)	(%)	
31 Desember 2001 :												
1	Semen Gresik	8.763	5.558	3.162	4.659	982	317	535	10,28	1,76	0,04	0,10
2	Indosat	22.349	11.370	10.740	5.248	1.829	1.453	1.403	6,74	1,06	0,07	0,14
3	Timah	1.922	429	1.493	1.867	136	37	73	5,48	0,29	0,02	0,02
4	Telekomunikasi	32.470	21.911	9.324	16.131	7.616	4.250	422	7,59	2,35	0,13	0,46
5	B N I	129.053	122.248	6.797	1.744	1.656	1.757	9	10,00	17,98	0,01	0,26
6	Aneka Tambang	2.556	630	1.920	1.735	471	358	291	2,75	0,33	0,14	0,19
7	Indofarma	812	294	511	615	172	123	42	4,40	0,58	0,15	0,24
8	Kimia Farma	1.188	454	734	1.423	174	132	25	8,58	0,62	0,11	0,18
31 Desember 2002 :												
1	Semen Gresik	6.939	3.616	3.272	5.177	857	269	453	15,45	1,11	4,00	8,00
2	Indosat	22.002	11.262	10.603	6.767	1.912	336	325	26,79	1,06	2,00	5,00
3	Timah	1.941	452	1.488	1.581	30	11	22	26,78	0,30	1,00	1,00
4	Telekomunikasi	42.322	22.979	15.899	21.400	9.402	8.345	828	4,95	1,45	20,00	52,00
5	B N I	125.623	117.386	8.231	16.230	2.475	2.508	13	7,94	14,26	2,00	30,00
6	Aneka Tambang	2.487	542	1.939	1.711	290	202	106	7,55	0,28	8,00	10,00
7	Indofarma	977	430	539	444	134	89	38	6,04	0,80	12,00	22,00
8	Kimia Farma	1.039	361	677	1.539	61	35	6	32,16	0,53	3,00	5,00
9	Bukit Asam	1.985	622	1.356	2.164	356	178	83,5	6,59	0,46	9,00	13,00
10	Bank Mandiri	250.395	235.957	14.435	33.491	4.572	3.586	179	4,74	16,35	1,00	25,00
31 Desember 2003 :												
1	Semen Gresik	6.869	3.342	3.470	4.080	672	267	600	16,33	0,96	5,00	10,00
2	Indosat	26.153	13.804	12.199	8.235	2.332	1.570	303	12,70	1,13	6,00	13,00
3	Timah	1.974	581	1.393	1.946	226	76	152	15,49	0,42	4,00	5,00
4	Telekomunikasi	46.050	25.015	16.908	19.977	9.575	4.372	578	12,10	1,48	13,00	34,00
5	B N I	131.487	121.465	10.016	7.187	316	420	32	36,38	12,13	0,30	4,00
6	Aneka Tambang	4.327	2.543	1.784	2.139	448	227	119	10,32	1,43	5,00	13,00
7	Indofarma	692	335	350	323	(17)	(40)	(17)	(9,26)	0,96	(8,00)	(15,00)
8	Kimia Farma	1.132	374	758	1.018	77	46	11	16,28	0,49	5,00	8,00
9	Bukit Asam	2.030	511	1.511	2.285	271	246	115	6,72	0,34	12,00	16,00
10	Bank Mandiri	249.436	229.037	20.395	17.264	4.999	3.229	161	8,67	11,23	1,00	16,00
11	B R I	94.710	85.715	8.994	8.023	1.838	1.321	112	13,59	9,53	1,00	15,00
12	P Gas	9.112	5.351	3.316	3.596	832	519	120	11,02	1,61	6,00	16,00
13	Adhi Karya	1.343	1.105	227	2.235	117	44	25	6,91	4,87	3,00	20,00
30 September 04:												
1	Semen Gresik	6.947	3.106	3.780	4.506	726	370	832	22,13	0,82	7,00	13,00
2	Indosat	27.348	14.052	13.136	7.803	2.675	1.379	348	16,39	1,07	7,00	14,00
3	Timah	2.482	976	1.505	1.753	382	137	363	5,65	0,65	7,00	12,00
4	Telekomunikasi	56.115	32.353	19.300	25.019	10.425	5.024	332	14,44	1,68	12,00	35,00
5	B N I	130.179	118.227	11.947	10.539	2.245	2.318	233	7,05	9,90	2,00	26,00
6	Aneka Tambang	5.321	3.092	2.229	1.941	701	521	364	5,00	1,39	13,00	31,00
7	Indofarma	647	380	261	471	39	0,4	0,2	900,57	1,46	0,10	0,20
8	Kimia Farma	1.133	343	790	1.305	77	53	13	15,75	0,43	6,00	9,00
9	Bukit Asam	2.263	601	1.653	1.894	392	268	166	9,91	0,36	16,00	22,00
10	Bank Mandiri	235.542	211.683	23.855	16.182	6.277	4.481	297	6,53	8,87	3,00	25,00
11	B R I	100.087	88.344	11.743	12.736	4.147	2.744	309	8,91	7,52	4,00	31,00
12	P Gas	10.779	7.251	2.985	3.274	779	264	80	31,88	2,43	3,00	12,00
13	Adhi Karya	1.701	1.394	302	1.468	92	35	26	36,37	4,61	3,00	15,00

Reksa Dana

Kinerja Reksa Dana :

Tabel 23

Periode	Jumlah Reksa Dana	Pemegang Saham / U.P	NAB (Rp juta)	Jumlah Saham/Unit yang beredar	
1996	25	2.441	2.782.322,5	2.942.232.210,518	
1997	77	20.234	4.916.604,8	6.007.373.758,547	
1998	81	15.482	2.992.171,4	3.680.892.097,256	
1999	81	24.127	4.974.105,0	4.349.952.950,816	
2000	94	39.487	5.515.954,1	5.006.049.769,659	
2001	108	51.723	8.003.769,8	7.303.771.880,360	
2002	131	125.820	46.613.833,2	41.665.523.049,213	
2003	Januari	135	138.822	51.067.462,5	45.282.462.622,923
	Pebruari	145	143.460	54.647.632,3	48.089.006.170,398
	Maret	145	154.936	58.376.755,9	50.900.701.947,155
	April	154	158.879	61.254.715,1	52.942.297.321,161
	Mei	167	170.322	65.331.728,2	56.033.667.191,390
	Juni	170	178.053	68.350.804,6	58.907.105.442,676
	Juli	174	193.412	76.946.557,9	66.649.324.868,799
	Agustus	175	149.358	81.321.573,3	70.155.931.630,795
	September	171	179.356	85.831.863,7	73.649.280.604,973
	Oktober	181	184.934	79.235.848,4	68.441.895.973,553
	Nopember	182	174.892	72.834.744,0	63.262.743.533,044
	Desember	186	171.712	69.477.719,8	60.020.745.572,816
2004	Januari	184	179.474	72.206.787,5	61.965.611.377,514
	Pebruari	195	183.609	76.160.190,3	65.085.688.230,700
	Maret	193	229.791	78.476.331,5	67.427.827.405,700
	April	199	231.179	83.936.603,7	72.065.364.602,235
	Mei	200	241.462	86.203.953,2	73.753.755.153,563
	Juni	208	243.247	87.376.504,2	74.606.673.725,660
	Juli	209	258.390	91.863.832,9	78.296.016.484,757
	Agustus	214	265.533	95.729.292,4	80.217.014.134,215
	September	222	270.415	97.141.323,6	81.653.323.639,900
	Oktober	234	275.342	100.170.834,2	84.423.382.562,780
	November	236	288.528	103.917.509,1	85.635.202.252,570
	Desember	246	299.063	104.037.824,6	84.700.701.702,709
2005	Januari	250	299.086	110.120.313,0	90.437.181.500,134
	Pebruari	257	299.105	110.903.155,2	89.236.105.916,300

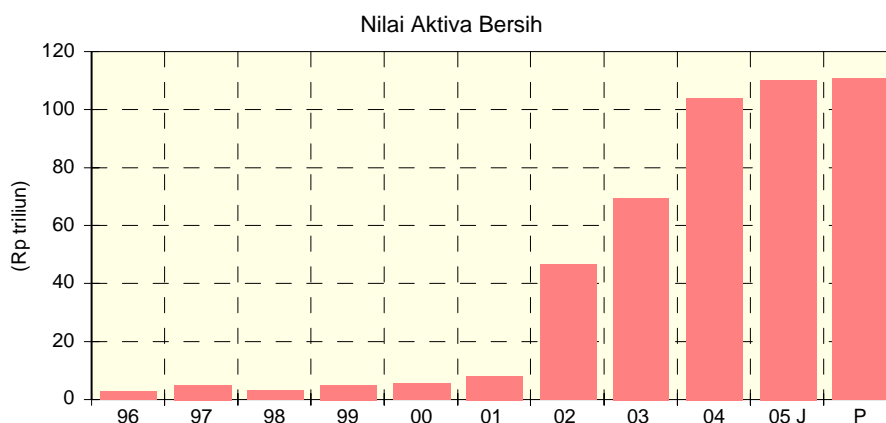

Reksa Dana

Tabel 24
Aktivitas Reksa Dana
2004 - 24 Maret 2005

Periode	Redemption	Subscription	NAB (Rp juta)	Unit yang Beredar
2004 Januari	29.666.500.412.947,80	30.435.060.733.760,19	72.206.787,5	61.965.611.377,514
Pebruari	29.764.616.754.283,40	31.570.788.891.951,35	76.160.190,3	65.085.688.230,700
Maret	34.152.511.236.628,64	35.693.288.857.297,11	78.476.331,5	67.427.827.405,700
April	30.252.039.231.967,68	34.724.828.809.058,82	83.936.603,7	72.065.364.602,235
Mei	32.102.267.699.274,15	33.669.300.744.365,80	86.203.953,2	73.753.755.153,563
Juni	32.588.462.385.858,52	32.952.453.839.137,32	87.376.504,2	74.606.673.725,660
Juli	29.598.976.369.771,72	33.200.264.906.025,54	91.863.832,9	78.296.016.484,757
Agustus	29.461.166.285.058,13	31.474.172.411.351,88	95.729.292,4	80.217.014.134,215
September	29.510.887.685.384,64	30.579.353.313.485,72	97.141.323,5	81.653.323.639,900
Oktober	29.874.195.012.776,88	33.210.227.732.482,06	100.170.834,2	84.423.382.562,780
November	35.010.433.834.528,14	33.998.036.339.973,84	103.917.509,1	85.635.202.252,570
Desember	37.548.939.364.941,80	36.902.956.532.226,50	104.037.824,6	84.700.701.702,709
2005 Januari	28.394.237.493.522,10	33.683.605.688.524,30	110.120.313,0	90.437.181.500,134
Pebruari	30.132.983.107.356,50	30.930.071.956.790,50	110.903.155,2	89.236.105.916,300
Maret				
1 - 4	8.115.494.158.213,41	7.631.041.810.049,95	109.879.739,3	87.897.616.595,060
7 - 10	4.357.826.990.437,75	4.315.410.445.255,19	110.074.504,8	87.737.409.682,480
14 - 17	14.099.777.244.764,70	7.899.859.321.377,56	106.956.922,6	84.206.781.391,430
21 - 24	5.376.230.878.562,25	6.472.782.946.870,07	107.047.038,9	84.413.004.188,020

Sumber : E-Monitoring

Tabel 24
Aktivitas Jenis Reksa Dana

	Redemption	Subscription	NAB (Rp juta)	Unit yang Beredar
14 - 18 Maret 2005				
Pdpt Tetap	13.184.910.172.629,60	5.968.958.105.493,32	85.688.203.141.822,50	69.179.120.540,33
Saham	69.185.867.904,09	515.985.017.814,26	4.120.713.676.193,88	1.462.106.636,10
Campuran	137.603.424.746,43	458.759.582.200,97	7.778.880.424.479,27	4.180.985.890,37
Pasar Uang	708.077.779.484,59	956.156.615.869,01	9.369.125.356.576,65	9.384.568.324,63
	14.099.777.244.764,70	7.899.859.321.377,56	106.956.922.599.072,00	84.206.781.391,43
21 - 24 Maret 2005				
Pdpt tetap	4.727.473.951.987,38	4.173.798.377.403,76	84.323.421.254.139,20	68.190.550.910,40
Saham	71.133.661.316,92	446.017.478.078,33	4.366.400.648.718,66	1.589.003.513,38
Campuran	93.880.661.679,05	559.925.164.052,55	8.174.289.246.459,82	4.442.979.872,17
Pasar Uang	483.742.603.578,90	1.293.041.927.335,43	10.182.927.709.548,90	10.190.469.892,07
	5.376.230.878.562,25	6.472.782.946.870,07	107.047.038.858.867,00	84.413.004.188,02

Sumber : E-Monitoring

Lembaga Penunjang & Profesi Pasar Modal Feb 2004 - Feb 2005

No	Lembaga / Profesi	Peb	Mar	Apr	Mei	Jun	Jul	Agt	Sept	Okt	Nov	Des	Jan	Peb
1	Bursa Efek	2	2	2	2	2	2	2	2	2	2	2	2	2
2	LKP : KPEI	1	1	1	1	1	1	1	1	1	1	1	1	1
3	LPP : KSEI	1	1	1	1	1	1	1	1	1	1	1	1	1
4	Kustodian	19	19	19	19	19	19	19	19	19	19	19	19	19
5	BAE	12	12	12	12	12	12	12	12	11	11	11	11	11
6	Perusahaan Efek	191	187	187	187	187	188	173	174	174	173	173	173	173
	* PPE (Nasional)	77	73	73	72	72	73	60	60	60	69	69	69	69
	* PPE (Patungan)	2	2	2	2	1	1	1	2	2	3	3	3	3
	* PEE (Nasional)	9	9	9	10	10	9	9	9	9	8	8	8	8
	* PEE (Patungan)	4	5	5	5	5	6	6	6	6	6	6	6	6
	* PPE/PEE (Nasional)	76	76	76	76	76	76	74	74	74	65	67	67	67
	* PPE/PEE (Patungan)	23	22	22	22	23	23	23	23	23	22	20	20	20
	* MI	101	101	100	100	99	100	101	100	100	98	100	100	100
	* MI (Nasional)	79	80	79	78	77	78	79	78	80	79	81	81	80
	* MI (Patungan)	22	21	21	22	22	22	22	22	20	19	19	19	20
7	Wakil Orang Perseorangan :	10.375	10.686	10.936	11.471	12.125	12.268	12.454	12.626	12.853	13.216	13.426	13.744	13.769
	* WPPE	3.463	3.469	3.474	3.476	3.478	3.494	3.505	3.512	3.524	3.531	3.533	3.549	3.559
	* WPPEE	1.410	1.412	1.417	1.423	1.428	1.432	1.434	1.438	1.440	1.443	1.445	1.448	1.451
	* WMI	1.253	1.290	1.301	1.320	1.338	1.358	1.372	1.382	1.399	1.404	1.417	1.433	1.444
	* WAPRD	4.249	4.515	4.744	5.252	5.881	5.984	6.143	6.294	6.490	6.838	7.031	7.314	7.315
8	Lembaga Rating/ Penasehat	5	5	5	5	5	5	5	5	5	5	5	5	5
	* Pemeringkat	2	2	2	2	2	2	2	2	2	2	2	2	2
	* PI Perorangam	2	2	2	2	2	2	2	2	2	2	2	2	2
	* PI Perusahaan	1	1	1	1	1	1	1	1	1	1	1	1	1
9	Wali Amanat	13	13	13	13	13	13	13	13	13	13	13	13	13
10	Penilai	108	109	109	109	110	111	112	112	112	113	112	112	112
11	Notaris	679	688	691	697	708	708	716	718	718	722	728	730	731
12	Konsultan Hukum													
	* Partner	511	514	514	530	535	539	541	543	549	549	550	550	550
	* Kantor	244	246	246	249	253	255	256	258	262	262	263	260	260
13	Akuntan Publik													
	* Partner	331	332	338	340	341	346	347	351	352	392	404	409	411
	* Kantor	194	196	193	193	194	195	196	196	189	189	197	195	194
14	Lain-lain													
	* LPPM	5	5	5	5	5	5	5	5	5	5	5	5	5
	* Standard Profesi	1	1	1	1	1	1	1	1	1	1	1	1	1