

Daftar Isi - 04/IV/2005

	Halaman
<i>Daftar Isi</i>	1
<i>Analisis Mingguan Perkembangan Pasar Modal</i>	2
 <i>Emisi</i>	
Nilai Emisi Saham dan Obligasi	3
Tabel 1. Emisi Saham	4
Initial Public Offering (IPO) & Right Issue (HMETD)	5
Tabel 2. Emisi Obligasi	6
Initial Public Offering (IPO) Obligasi & Obligasi Pemerintah RI	7
 <i>Indikator Bursa</i>	
Tabel 3. Perdagangan Saham di Bursa Efek Jakarta (BEJ)	8
Tabel 4. Perdagangan Saham di Bursa Efek Surabaya (BES)	9
Tabel 5. Perdagangan LQ45 Futures	10
Tabel 6. Perdagangan Obligasi SUN (Surat Utang Negara)	11
Tabel 7. Perdagangan Obligasi Korporasi	12
Tabel 8. Indeks Harga Saham Gabungan (IHSG) BEJ dan BES	13
Tabel 9. Indeks Saham Bursa Asean	15
Tabel 10. Indeks Saham Bursa Dunia	16
Tabel 11. Jumlah Saham Tercatat dan Nilai Kapitalisasi BEJ dan BES	17
Tabel 12. Nilai Kapitalisasi Saham Milik Pemodal Asing di BEJ	18
Perdagangan Saham yang dilakukan oleh Pemodal Indonesia dan Asing di BEJ	
Tabel 13. Volume Perdagangan	19
Tabel 14. Persentase Volume Perdagangan terhadap Total Perdagangan	20
Tabel 15. Nilai Perdagangan	21
Tabel 16. Persentase Nilai Perdagangan terhadap Total Perdagangan	22
 <i>Kinerja BUMN</i>	
Tabel 17. Nilai Kapitalisasi dan Persentase terhadap Nilai Kapitalisasi BEJ	23
Tabel 18. Perkembangan Harga Saham	24
Tabel 19. Volume Perdagangan	25
Tabel 20. Nilai Perdagangan	26
Tabel 21. Frekuensi Perdagangan	27
Tabel 22. Kinerja BUMN (Laporan Keuangan)	28
 <i>Reksadana</i>	
Tabel 23. Kinerja Reksadana	29
Tabel 24. Aktivitas Reksa Dana	30
<i>Lembaga Penunjang dan Profesi Pasar Modal</i>	31

Minggu Ke IV April 2005

Analisis Perkembangan Pasar Modal

IHSG dan Nilai Kapitalisasi Pasar BEJ
Periode 25 - 29 April 2005

Tgl	IHSG	Perubahan Poin	%	Kap. (Rp T)
25	1.019,87	- 27,93	- 2,67	695,18
26	1.031,76	11,89	1,17	703,28
27	1.032,21	0,45	0,04	703,60
28	1.038,35	6,14	0,59	707,79
29	1.029,61	- 8,74	- 0,84	701,83

Nilai Perdagangan BEJ
Periode 25 - 29 April 2005

Rp milyar

Tgl	Perdagangan		Indonesia		Asing		Selisih B/J Asing
	Total	Saham	Nilai	%	Nilai	%	
25	1.401,25	1.400,44	853,97	60,98	546,47	39,02	- 21,15
26	1.703,97	1.700,81	1.031,91	60,67	668,90	39,33	145,03
27	1.423,60	1.419,60	919,03	64,74	500,57	35,26	81,57
28	1.465,54	1.462,05	851,58	58,25	610,47	41,75	22,23
29	1.160,73	1.156,77	701,84	60,67	454,93	39,33	15,67

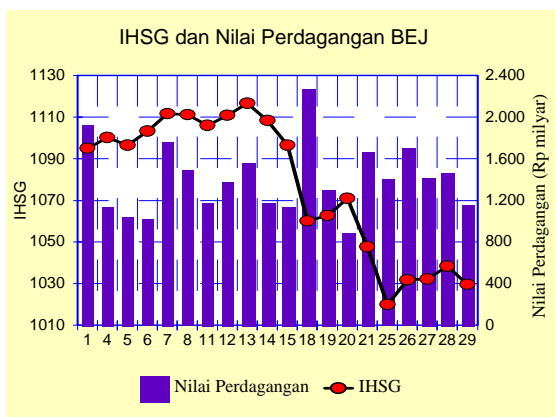

Perkembangan Pasar Modal Minggu ke IV April 2005

Minggu keempat April 2005, Indeks Harga Saham Gabungan (IHSG) di Bursa Efek Jakarta (BEJ) cenderung menurun, ditutup pada level 1.029,61 turun 18,19 poin (1,74%) dibanding akhir minggu sebelumnya 1.047,80.

Perdagangan hari pertama indeks di BEJ mengalami penurunan 27,93 poin (2,67%) ke posisi 1.019,87. Aksi jual para pemodal dipengaruhi oleh sentimen negatif atas pernyataan Bank Sentral mengenai laju inflasi sampai bulan Maret tahun ini (year to year) mencapai 8,8% atau lebih tinggi dari yang diperkirakan. Tingginya tingkat inflasi akan mendorong naiknya tingkat suku bunga yang pada akhirnya akan menekan pula nilai tukar rupiah.

Namun hari berikutnya, indeks mengalami peningkatan sebesar 11,89 poin (1,17%) ke level 1.031,76. Peningkatan ini didorong oleh membaiknya nilai tukar rupiah dari Rp 9.700/US\$ menjadi Rp 9.600/US\$. Hal ini akan meringankan beban hutang atau biaya produksi perusahaan-perusahaan yang masih tergantung pada dollar AS. Menguatnya nilai tukar rupiah juga tidak terlepas dari kebijakan yang diambil oleh Presiden RI untuk mengambil langkah-langkah dalam menstabilkan nilai tukar rupiah sebagaimana dikemukakan Jubir Presiden.

Pertengahan minggu, indeks meningkat 0,45 poin (0,04%) ke posisi 1.032,21. Hal ini didorong oleh aksi beli atas saham Bank Mandiri terkait rencana Pemerintah yang akan mengganti manajemen bank tersebut ditengah proses pemeriksaan kemungkinan kesalahan dalam pemberian kredit di bank tersebut.

Menjelang akhir minggu, indeks kembali meningkat 6,14 poin (0,59%) ke posisi 1.038,35. Aksi beli atas saham Bank Mandiri terus berlanjut terlebih adanya pernyataan Presiden RI bahwa masalah pemberian kredit di Bank Mandiri tidak mencerminkan masalah industri perbankan secara keseluruhan.

Akhir minggu, indeks mengalami penurunan 8,74 poin (0,84%) ke posisi 1.029,61. Para pemodal cenderung melakukan aksi jual berkenaan munculnya sikap pesimis atas laporan keuangan emiten dalam tahun 2005 ini yang akan lebih rendah dari perkiraan. Hal ini terkait dengan laporan keuangan Bank BCA dalam tiga bulan pertama lebih rendah dari yang diperkirakan.

Nilai rata-rata perdagangan saham perhari di BEJ pada minggu ini Rp 1.427,94 milyar turun 6,73% dibanding minggu sebelumnya Rp 1.530,96 milyar.

Sementara itu, proporsi perdagangan lebih didominasi oleh pemodal domestik yang mencapai 61,04% dibanding pemodal asing 38,96% dari total perdagangan saham. Pemodal asing lebih banyak melakukan pembelian, terlihat dari total posisi beli yang lebih besar daripada posisinya, sehingga terjadi aliran dana masuk sebesar Rp 243,35 milyar.

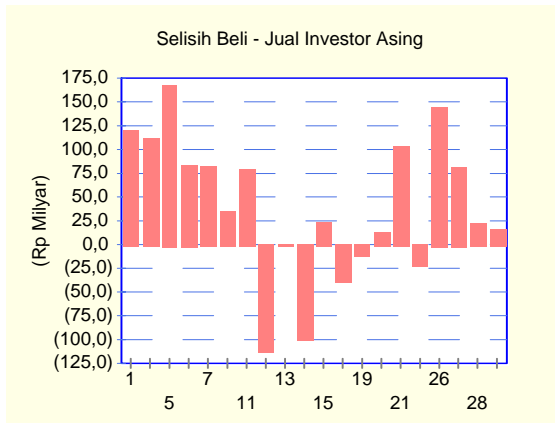
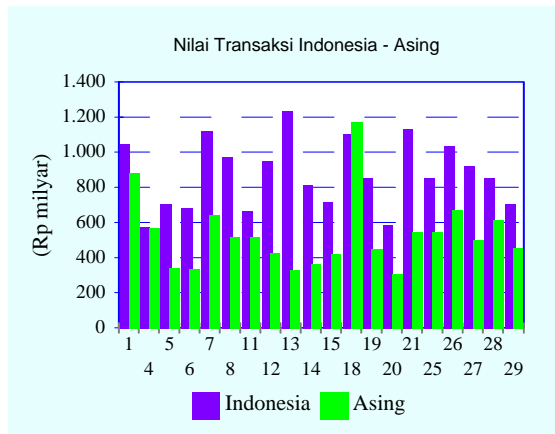

EMISI

s.d 29 April 2005

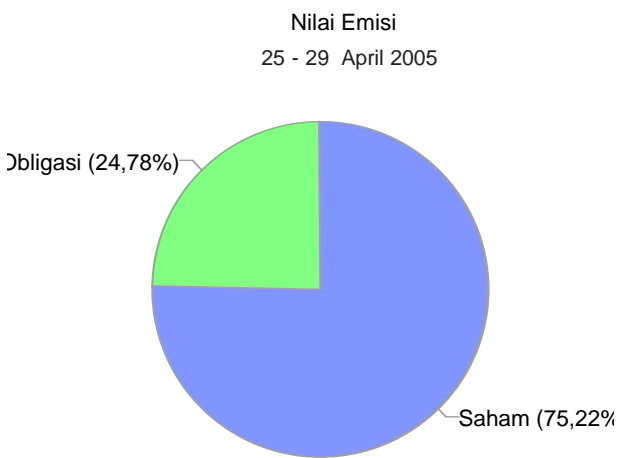

Jenis Emisi	Jumlah Emiten	Nilai (Rp Tn)
IPO Saham	417	41,706
Emisi II dst.	-	0,483
Right Issue	-	216,409
Pers. Publik	7	1,754
Jumlah :	424	260,353
IPO Obligasi	145	37,198
Emisi II dst.	-	45,322
Obl.Syari'ah	2	1,432
Obl.Konversi	7	1,825
Sek.Kredit	1	0,003
Jumlah :	155	85,780
Total Emisi :	503	346,133
Obl. US \$	2	\$ 105 Jt

Perkembangan Nilai Emisi

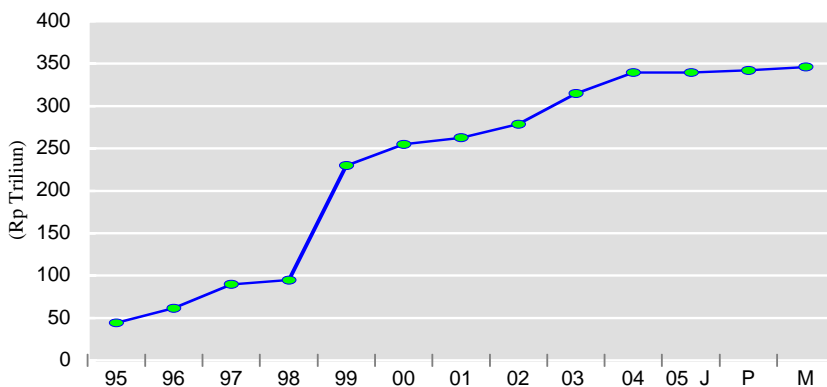

Jumlah perusahaan yang memperoleh pernyataan efektif untuk menawarkan sahamnya kepada masyarakat umum sampai dengan tanggal 29 April 2005, 503 emiten (termasuk 7 perusahaan publik yang tidak tercatat di bursa) dengan total nilai emisi Rp 346,133 triliun yang tersebar diberbagai sektor industri sebagai berikut :

No	Klasifikasi Industri	Jumlah Emiten	Nilai (Rp Tn)	%	Jumlah Emiten	Nilai (Rp Tn)	%	Total Nilai (Rp Tn)	%
Saham :					Obligasi :				
1	Pertanian	14	1,56	0,60	7	2,23	2,60	3,79	1,09
2	Pertambangan	11	4,39	1,69	1	1,50	1,75	5,89	1,70
3	Industri Dasar & Kimia	58	15,33	5,89	19	7,44	8,67	22,77	6,58
4	Aneka Industri	64	15,71	6,03	9	3,02	3,52	18,73	5,41
5	Industri Barang Konsumsi	43	6,96	2,67	9	9,03	10,53	15,99	4,62
6	Properti & Real Estate	37	11,42	4,39	17	5,23	6,10	16,65	4,81
7	Infrastruktur, Utiliti & Transp	18	6,28	2,41	10	15,54	18,12	21,82	6,30
8	Keuangan	91	168,43	64,69	61	34,67	40,42	203,10	58,68
9	Perdagangan, Jasa & Investasi	81	28,91	11,10	22	7,12	8,30	36,03	10,41
10	Perusahaan Publik	7	1,36	0,52				1,36	0,39
Total :		424	260,35	100,00	155	85,78	100,00	346,13	100,00

1 Keuangan (Obligasi dalam US Dollar) 2 US \$ 105 Jt.

EMISI

Perusahaan yang telah memperoleh pernyataan efektif untuk penawaran umum saham (IPO/Right) sampai dengan minggu keempat April 2005 sebanyak 424 emiten (76 emiten diantaranya juga melakukan emisi obligasi, obligasi konversi, sekuritas kredit yang telah jatuh tempo tgl 24 April 1991 dan 7 perusahaan publik yang tidak tercatat di bursa) dengan total nilai emisi Rp 260,35 termasuk yang berasal dari kegiatan right issue/HMETD (Tabel 1). Peningkatan berasal dari HMETD (Right Issue) Perusahaan Publik yaitu :

Nama Emiten	Tanggal Efektif Listing	Jumlah (saham)	Harga (Rp)	Nilai Emisi (Rp)
1 Bank Syariah Muamalat III	26-04-05	-	498.743.597	800 398.994.877.600

Tabel 1
EMISI SAHAM
(Berdasarkan pernyataan efektif)

Tahun	Jumlah Emiten	^ %	Emisi Saham	^ %	Nilai Emisi (Rp milyar)	^ %
1999	321	3,9	714.460.834.556	1.039,1	206.686,8	172,2
2000	347	8,1	811.675.983.545	13,6	226.057,3	9,4
2001	379	9,2	826.770.663.455	1,9	231.342,1	2,3
2002	401	5,8	876.514.940.846	6,0	241.310,3	4,3
2003	411	0,5	905.965.298.797	0,5	251.276,9	0,9
2004	424	3,2	922.131.623.694	1,8	257.814,0	2,6
Januari	411	0,0	905.965.298.797	0,0	251.276,9	0,0
Pebruari	411	0,0	905.965.298.797	0,0	251.276,9	0,0
Maret	414	0,7	907.594.412.797	0,1	251.852,1	0,2
April	415	0,2	907.714.412.797	0,01	251.867,1	0,01
Mei	415	0,0	909.051.141.597	0,0	252.605,8	0,0
Juni	418	0,7	915.734.843.422	0,7	254.602,5	0,8
Juli	418	0,0	915.734.843.422	0,0	254.602,5	0,0
Agustus	418	0,0	915.734.843.422	0,0	254.602,5	0,0
September	420	0,5	918.782.960.841	0,3	256.086,7	0,6
Oktober	422	0,5	920.382.823.694	0,2	257.391,1	0,5
November	424	0,5	921.912.623.694	0,2	257.786,7	0,2
Desember	424	0,0	922.131.623.694	0,02	257.814,0	0,01
2005						
Januari	424	0,0	922.131.623.694	0,0	257.814,0	0,0
Pebruari	424	0,0	922.131.623.694	0,0	257.814,0	0,0
Maret	424	0,0	923.569.990.360	0,2	257.977,6	0,1
April	424	0,0	943.802.789.485	2,2	260.352,5	0,9
1	424	0,0	923.569.990.360	0,0	257.977,6	0,0
4 - 8	424	0,0	942.790.188.760	2,1	259.899,6	0,8
11 - 15	424	0,0	942.790.188.760	0,0	259.899,6	0,0
18 - 21	424	0,0	943.304.045.888	0,1	259.953,6	0,02
25 - 29	424	0,0	943.802.789.485	0,05	260.352,5	0,15

EMISI

Perusahaan yang melakukan Penawaran Umum Perdana Saham (IPO) - 2004

No	Emiten (IPO)	Tanggal Efektif	Nilai (Rp M)
1.	Adhi Karya	08-03-04	66,20
2.	Adira Dinamika MF	10-03-04	232,50
3.	Hortus Danavest	31-03-04	26,25
4.	Bumi Tekno Kultura T	29-04-04	15,00
5.	Energi Mega Persada	26-05-04	455,60
6.	Pembangunan Jaya Ancol	22-06-04	82,00
7.	Sanex Qian Jiang Motor Int'l	30-06-04	30,00
8.	Indonesian Paradise P. (PP)	21-09-04	0,97
9.	Indosiar Karya Media	24-09-04	790,60
10.	Aneka Kemasindo Utama	18-10-04	17,60
11.	Mitra Adiperkasa	29-10-04	312,50
12.	Yulie Sekurindo Tbk	26-11-04	25,80
13.	Wahana Ottomitra Multi A	30-11-04	140,00
Total :			2.195,02

Perusahaan yang melakukan Right Issue / HMETD Periode : 2005

No	Emiten (Right/HMETD)	Tanggal Efektif	Nilai (Rp M)
1.	Palm Asia Corpora II	18-03-05	40,92
2.	Inti Indah Karya Plasindo I	18-03-05	83,20
3.	Maskapai Reasuransi Ind. II	30-03-05	39,43
4.	Bakrie Brothers III	04-04-05	1.922,02
5.	Bank Agro Niaga II	12-04-05	53,95
6.	Bank Syariah Muamalat III	26-04-05	398,99
Total :			2.538,52

Perusahaan yang melakukan Penawaran Umum Obligasi (IPO), Obligasi II, III dan selanjutnya, Obligasi Subordinasi, Syariah, Obligasi US\$, dll :
Periode : 2005

No	Emiten	Tanggal Efektif	Nilai (Rp M)
1	Astra Sedaya Finance VI	17-02-05	900,00
2	Bank Mayapada I Subordinasi I	17-02-05	150,00 100,00
3	Panin Sekuritas II	28-02-05	75,00
4	Otto Mulia Artha IV	18-03-05	600,00
5	Bank Nusa Tenggara Barat I	29-03-05	200,00
6	Apexindo Pratama Duta I Apexindo PD Syariah Ijarah	30-03-05	510,00 240,00
Total :			2.775,00

EMISI

Perusahaan yang memperoleh pernyataan efektif melakukan penawaran umum Obligasi sampai dengan minggu keempat April 2005 sebanyak 155 emiten (76 emiten diantaranya melakukan emisi saham) dengan total nilai Rp 85,78 triliun (termasuk Obl. Konversi dan Sekuritas Kredit yang telah jatuh tempo tgl 24 April 1991) serta penerbitan Obligasi dalam US\$ sebesar US\$ 105.000.000,00. Sehubungan dengan adanya Obligasi yang di restrukturisasi dan Obligasi yang dalam realisasi penawaran umum terjual sebagian saja, maka pada tabel 2 dibawah dilakukan penyesuaian. Sementara itu, obligasi yang beredar (outstanding) 12.254.408 obligasi senilai Rp 63,60 triliun.

Tabel 2
EMISI OBLIGASI
(Berdasarkan pernyataan efektif)

Periode	Emiten	Emisi Obligasi			Realisasi Emisi		Outstanding	
		Volume	Nilai Emisi (Rp M)	^ %	Volume	Nilai Emisi (Rp M)	Volume	Nilai (RpM)
1999	76	857.590	23.174.433	22,68	852.331	21.766.975	25.504	6.828.483
2000	91	1.014.445	28.787.433	24,22	1.009.186	27.379.975	178.679	12.073.483
2001	94	1.067.695	31.662.433	9,99	1.050.482	29.614.255	219.975	14.307.763
2002	100	1.181.095	37.812.433	19,42	1.154.782	35.237.244	318.275	19.630.751
2003	136	7.877.420	63.835.526	68,82	7.693.356	60.921.506	6.829.849	44.925.013
2004	152	13.740.146	83.005.349	30,03	12.982.310	78.796.692	12.118.803	62.800.199
Januari	136	7.877.420	63.835.526	0,00	7.693.356	60.921.506	6.829.849	44.925.013
Pebruari	137	7.880.020	63.900.526	0,10	7.695.956	60.986.506	6.832.449	44.990.013
Maret	138	11.894.196	66.410.349	3,93	11.720.132	63.596.329	10.856.625	47.599.837
April	139	11.930.696	67.135.349	1,09	11.756.632	64.321.329	10.893.125	48.324.837
Mei	139	12.031.946	68.260.349	1,68	11.857.632	65.421.329	10.994.125	49.424.837
Juni	146	13.068.146	74.605.349	9,30	12.334.310	70.636.692	11.470.803	54.640.199
Juli	146	13.068.146	74.605.349	0,00	12.334.310	70.636.692	11.470.803	54.640.199
Agustus	146	13.074.146	74.905.349	0,40	12.340.310	70.936.692	11.476.803	54.940.199
September	146	13.104.146	76.405.349	2,00	12.370.310	72.436.692	11.506.803	56.440.199
Oktober	148	13.439.646	80.900.349	5,88	12.678.810	76.661.692	11.815.303	60.665.199
November	149	13.469.646	81.200.349	0,37	12.708.810	76.961.692	11.845.303	60.965.199
Desember	152	13.740.146	83.005.349	2,22	12.982.310	78.796.692	12.118.803	62.800.199
2005								
Januari	152	13.740.146	83.005.349	0,00	12.982.310	78.796.692	12.118.803	62.800.199
Pebruari	153	13.930.146	84.230.349	1,39	13.172.310	80.021.692	12.232.283	62.950.199
Maret	155	13.977.146	85.780.349	1,84	13.219.620	81.571.692	12.254.408	63.600.199
April	155	13.977.146	85.780.349	0,00	13.219.620	81.571.692	12.254.408	63.600.199
1	155	13.977.146	85.780.349	0,00	13.219.620	81.571.692	12.254.408	63.600.199
4 - 8	155	13.977.146	85.780.349	0,00	13.219.620	81.571.692	12.254.408	63.600.199
11 - 15	155	13.977.146	85.780.349	0,00	13.219.620	81.571.692	12.254.408	63.600.199
18 - 21	155	13.977.146	85.780.349	0,00	13.219.620	81.571.692	12.254.408	63.600.199
25 - 29	155	13.977.146	85.780.349	0,00	13.219.620	81.571.692	12.254.408	63.600.199

EMISI

* Obligasi Pemerintah RI yang diperdagangkan s.d tanggal 29 April 2005 :

Obligasi Pemerintah RI				Tanggal Efektif	Jatuh Tempo	Bunga (%)	Waktu (Thn)	Nilai (Rp milyar)
Fixed Rate Bonds								
1.	Seri	FR0002	th 1999	28-05-99	15-06-09	14,0000	10	20.011,80
2.	Seri	FR0003	th 1999	28-05-99	15-05-05	12,0000	6	382,17
3.	Seri	FR0004	th 1999	28-05-99	15-02-06	12,1250	7	14.554,43
4.	Seri	FR0005	th 1999	28-05-99	15-07-07	12,2500	8	18.403,25
5.	Seri	FR0008	th 2000	08-12-00	15-05-05	16,5000	5	7.508,22
6.	Seri	FR0009	th 2000	08-12-00	15-05-05	10,0000	5	5.821,68
7.	Seri	FR0010	th 2002	20-11-02	15-03-10	13,1500	8	12.012,68
8.	Seri	FR0011	th 2002	20-11-02	15-05-10	13,5500	8	800,00
9.	Seri	FR0012	th 2002	20-11-02	15-05-10	12,6250	8	2.488,14
10.	Seri	FR0013	th 2002	20-11-02	15-09-10	15,4250	8	5.453,60
11.	Seri	FR0014	th 2002	20-11-02	15-11-10	15,5750	8	1.349,95
12.	Seri	FR0015	th 2002	20-11-10	15-02-11	13,4000	9	7.264,94
13.	Seri	FR0016	th 2002	20-11-02	15-08-11	13,4500	9	7.264,94
14.	Seri	FR0017	th 2002	20-11-02	15-01-12	13,1500	10	7.209,06
15.	Seri	FR0018	th 2002	20-11-02	15-07-12	13,1750	10	7.209,06
16.	Seri	FR0019	th 2002	20-11-02	15-06-13	14,2500	11	11.856,34
17.	Seri	FR0020	th 2002	20-11-02	15-12-13	14,2750	11	11.856,34
18.	Seri	FR0021	th 2002	24-12-02	15-12-10	14,5000	8	2.000,00
19.	Seri	FR0022	th 2003	10-04-03	15-09-11	12,0000	7	2.700,00
20.	Seri	FR0023	th 2003	11-11-03	15-12-12	11,0000	9	11.332,50
21.	Seri	FR0024	th 2003	06-11-03	15-10-10	12,0000	7	5.700,00
22.	Seri	FR0025	th 2004	29-04-04	15-10-11	10,0000	7	8.804,00
23.	Seri	FR0026	th 2004	26-08-04	15-10-14	11,0000	10	6.750,00
24.	Seri	FR0027	th 2005	27-01-05	15-06-15	9,5000	10	5.000,00
25.	Seri	FR0028	th 2005	23-02-05	15-07-17	10,0000	12	3.000,00
Total Fixed Rate								186.733,09
Variable Rate Bonds								
1.	Seri	VR0007	th 1999	28-05-99	25-04-05	7,30416	6	2.952,36
2.	Seri	VR0008	th 1999	28-05-99	25-11-05	7,31249	6	3.027,81
3.	Seri	VR0009	th 1999	28-05-99	25-03-06	7,30895	7	3.257,76
4.	Seri	VR0010	th 1999	28-05-99	25-10-06	7,30416	7	8.601,49
5.	Seri	VR0011	th 1999	28-05-99	25-02-07	7,31249	7	6.894,35
6.	Seri	VR0012	th 1999	28-05-99	25-09-07	7,30895	8	9.515,92
7.	Seri	VR0013	th 1999	28-05-99	25-01-08	7,30416	8	12.999,28
8.	Seri	VR0014	th 1999	28-05-99	25-08-08	7,31249	9	14.503,63
9.	Seri	VR0015	th 1999	28-05-99	25-12-08	7,30895	9	12.506,79
10.	Seri	VR0016	th 1999	28-05-99	25-07-09	7,30416	10	13.682,99
11.	Seri	VR0017	th 2002	25-09-02	25-06-11	7,30895	9	4.483,67
12.	Seri	VR0018	th 2002	25-10-02	25-10-12	7,30416	10	1.065,48
13.	Seri	VR0019	th 2002	20-11-02	25-12-14	7,30895	12	11.406,23
14.	Seri	VR0020	th 2002	20-11-02	25-04-15	7,30416	13	9.899,01
15.	Seri	VR0021	th 2002	20-11-02	25-11-15	7,31249	13	7.546,33
16.	Seri	VR0022	th 2002	20-11-02	25-03-16	7,30895	14	9.666,75
17.	Seri	VR0023	th 2002	20-11-02	25-10-16	7,30416	14	8.652,06
18.	Seri	VR0024	th 2002	20-11-02	25-02-17	7,31249	15	9.909,30
19.	Seri	VR0025	th 2002	20-11-02	25-09-17	7,30895	15	6.909,30
20.	Seri	VR0026	th 2002	20-11-02	25-01-18	7,30416	16	5.442,14
21.	Seri	VR0027	th 2002	20-11-02	25-07-18	7,30416	16	5.442,14
22.	Seri	VR0028	th 2002	20-11-02	25-08-18	7,31249	16	7.033,99
23.	Seri	VR0029	th 2002	20-11-02	25-08-19	7,31249	17	12.212,32
24.	Seri	VR0030	th 2002	20-11-02	25-12-19	7,30895	17	10.503,02
25.	Seri	VR0031	th 2002	20-11-02	25-07-20	7,30416	18	23.389,23
Total Variable Rate								221.503,33
Total Tradable Bonds								408.236,43

Sumber : Bursa Efek Surabaya.

Indikator Bursa

Tabel 3
PERDAGANGAN SAHAM
BURSA EFEK JAKARTA

Periode	Total Volume (Saham)	Total Nilai (Rp M)	Frekuensi (x)	Hari Bursa	Rata-rata Perdagangan per hari		
					Volume (Saham)	Nilai (Rp M)	Frekuensi (x)
1999	178.486.582.779	147.880,0	4.549.254	247	722.581.307	598,7	18.418
2000	134.531.333.895	122.774,8	4.592.813	239	562.892.610	513,7	19.217
2001	148.381.308.944	97.522,8	3.621.576	246	603.176.053	396,4	14.722
2002	171.207.374.305	120.762,9	3.092.321	245	698.805.609	492,9	12.622
2003	234.280.810.474	125.456,4	2.953.197	242	968.102.523	518,4	12.203
2004	411.768.340.217	247.006,9	3.724.900	241	1.708.582.325	1.024,9	15.456
Januari	49.455.694.224	22.049,1	392.600	20	2.472.784.711	1.102,5	19.630
Pebruari	54.907.705.972	21.670,4	302.005	18	3.050.428.110	1.203,9	16.778
Maret	33.977.924.760	20.508,3	285.225	22	1.544.451.125	932,2	12.965
April	38.757.842.607	21.413,3	308.682	20	1.937.892.130	1.070,7	15.434
Mei	27.397.608.158	18.664,8	270.940	19	1.441.979.377	982,4	14.260
Juni	19.747.305.281	13.387,0	206.259	21	940.347.871	637,5	9.822
Juli	29.575.512.004	15.168,4	281.399	21	1.408.357.714	722,3	13.400
Agustus	16.333.609.147	11.060,5	215.502	21	777.790.912	526,7	10.262
September	32.045.369.982	20.583,3	335.236	20	1.602.268.499	1.029,2	16.762
Oktober	35.989.268.038	24.741,7	387.022	21	1.713.774.668	1.178,2	18.430
Nopember	31.768.072.654	27.707,4	337.330	17	1.868.710.156	1.629,8	19.843
Desember	41.809.427.390	30.052,8	401.750	21	1.990.925.114	1.431,1	19.131
2005	178.169.864.585	164.242,0	1.731.963	79	2.255.314.742	2.079,0	21.924
Januari	50.924.074.905	35.213,8	386.400	20	2.546.203.745	1.760,7	19.320
Pebruari	36.475.346.922	30.814,5	373.217	18	2.026.408.162	1.711,9	20.734
Maret	62.671.492.304	70.170,9	602.248	21	2.984.356.776	3.341,5	28.678
April	28.098.950.454	28.042,8	370.098	20	1.404.947.523	1.402,1	18.505
1	1.852.625.424	1.920,8	20.278	1	1.852.625.424	1.920,8	20.278
4 - 8	6.912.730.727	6.434,1	88.696	5	1.382.546.145	1.286,8	17.739
11 - 15	6.409.216.896	6.424,4	100.027	5	1.281.843.379	1.284,9	20.005
18 - 22	5.833.413.889	6.123,8	72.281	4	1.458.353.472	1.531,0	18.070
25 - 29	7.090.963.518	7.139,7	88.816	5	1.418.192.704	1.427,9	17.763
25	1.477.657.524	1.400,4	17.611	1	1.477.657.524	1.400,4	17.611
26	1.635.334.760	1.700,8	21.040	1	1.635.334.760	1.700,8	21.040
27	1.286.097.795	1.419,6	17.490	1	1.286.097.795	1.419,6	17.490
28	1.659.687.020	1.462,0	18.895	1	1.659.687.020	1.462,0	18.895
29	1.032.186.419	1.156,8	13.780	1	1.032.186.419	1.156,8	13.780

Indikator Bursa

Tabel 4
PERDAGANGAN SAHAM
BURSA EFEK SURABAYA

Periode	Total Volume (Saham)	Total Nilai (RpM)	Frekuensi (x)	Hari Bursa	Rata-rata Perdagangan per hari		
					Volume (Saham)	Nilai (RpM)	Frekuensi (x)
1999	7.029.265.240	13.199,0	1.533	247	28.458.564	53,4	6
2000	6.567.951.876	9.984,9	3.577	241	27.252.912	41,4	15
2001	8.718.579.679	2.720,3	1.814	246	35.441.381	11,1	7
2002	5.525.362.024	11.512,8	1.888	245	22.552.498	47,0	8
2003	8.323.516.589	3.103,8	849	242	34.394.697	12,8	4
2004	18.735.139.054	8.228,2	1.262	241	77.739.166	34,1	5
Januari	770.908.684	265,7	77	20	38.545.434	13,0	4
Pebruari	2.879.925.794	670,6	49	18	159.995.877	37,3	3
Maret	3.031.935.000	686,4	43	22	137.815.227	31,2	2
April	166.163.000	140,8	35	20	8.308.150	7,0	2
Mei	494.709.605	457,6	61	19	26.037.348	24,1	3
Juni	1.349.736.339	914,7	135	21	64.273.159	43,6	6
Juli	2.817.806.847	2.152,7	211	21	134.181.278	102,5	10
Agustus	364.835.803	158,1	60	21	17.373.133	7,5	3
September	2.384.090.531	769,9	81	20	119.204.527	38,5	4
Oktober	1.616.808.317	394,9	252	21	76.990.872	18,8	12
November	416.930.563	762,4	69	17	24.525.327	44,8	4
Desember	2.441.288.571	854,3	189	21	116.251.837	40,7	9
2005	1.822.361.834	1.016,0	188	79	23.067.871	16,1	2
Januari	492.305.878	403,9	42	20	24.615.294	20,2	2
Pebruari	527.230.500	268,2	41	18	29.290.583	16,1	2
Maret	471.834.000	177,8	53	21	22.468.286	8,5	3
April	330.991.456	166,1	52	20	16.549.573	8,3	3
1	0	0,0	0	1	0	0,0	0
4 - 8	112.411.579	60,2	6	5	22.482.316	12,0	1
11 - 15	158.644.500	80,7	24	5	31.728.900	16,1	5
18 - 22	954.000	0,5	2	4	238.500	0,1	1
25 - 29	58.981.377	24,8	20	5	11.796.275	5,0	4
25	2.521.000	0,6	3	1	2.521.000	0,6	3
26	15.053.000	6,0	2	1	15.053.000	6,0	2
27	12.500.000	5,0	1	1	12.500.000	5,0	1
28	27.591.377	12,2	13	1	27.591.377	12,2	13
29	1.316.000	1,0	1	1	1.316.000	1,0	1

Indikator Bursa

Tabel 5
PERDAGANGAN KONTRAK BERJANGKA INDEKS EFEK
BURSA EFEK SURABAYA

Periode	Volume Transaksi	Nilai (RpM)	Frekuensi (x)	Hari Bursa	Rata-rata per hari		
					Volume	Nilai (RpM)	Frekuensi (x)
2001	64.036	525,71	26.179	93	689	5,65	281
2002	47.746	1.458,20	26.572	245	195	5,95	108
2003	8.669	509,47	8.216	242	36	2,11	34
2004	18.292	2.199,19	17.008	241	76	9,13	71
Januari	1.471	122,42	1.433	20	74	6,12	72
Pebruari	1.050	88,21	1.054	18	58	4,90	59
Maret	1.526	131,98	1.529	22	69	6,00	70
April	1.560	174,70	1.457	20	78	8,73	73
Mei	2.087	327,44	1.819	19	110	17,23	96
Juni	1.799	254,29	1.622	21	86	12,11	77
Juli	1.678	212,57	1.553	21	80	10,12	74
Agustus	1.348	169,16	1.271	21	64	8,06	61
September	1.576	183,24	1.488	20	79	9,16	74
Oktober	1.425	180,15	1.365	21	68	8,58	65
November	998	128,03	910	17	59	7,53	54
Desember	1.677	210,31	1.426	21	80	10,01	68
2005	5.983	748,35	4.638	79	76	9,47	59
Januari	1.073	129,50	929	20	54	6,47	46
Pebruari	1.185	144,20	998	18	66	8,01	55
Maret	1.903	245,04	1.464	21	91	11,67	70
April	1.822	229,62	1.247	20	91	11,48	62
1	55	6,53	31	1	55	6,53	31
4 - 8	406	51,27	354	5	81	10,25	71
11 - 15	524	65,29	355	5	105	13,06	71
18 - 22	513	63,80	265	4	128	15,95	66
25 - 29	324	42,73	242	5	65	8,55	48
25	105	13,08	56	1	105	13,08	56
26	78	9,95	77	1	78	9,95	77
27	65	10,01	38	1	65	10,01	38
28	30	3,98	26	1	30	3,98	26
29	46	5,70	45	1	46	5,70	45

Indikator Bursa

Tabel 6
**PERDAGANGAN OBLIGASI SUN
 MELALUI OTC-FIS BES**

Periode	Obligasi Tercatat (Rp)	Volume (Rp M)	Frekuensi (X)	Hari Bursa	Rata-rata Transaksi per hari	
					Volume (Rp Miliar)	Frekuensi (X)
2000	31.634,88	11.201,25	159	223	50,00	1
2001	64.654,28	64.694,11	1.193	246	263,00	5
2002	397.967,17	130.954,49	4.038	245	534,51	17
2003	390.482,24	337.664,40	12.339	242	1.395,31	51
2004	399.304,20	512.988,67	26.958	241	2.128,60	112
Januari	384.655,48	59.424,49	1.989	20	2.971,22	100
Pebruari	384.655,48	48.159,98	1.920	18	2.675,55	107
Maret	388.342,60	51.666,44	2.259	22	2.348,47	103
April	392.609,51	42.196,74	2.381	20	2.109,84	119
Mei	384.885,22	40.480,53	2.270	19	2.130,55	120
Juni	385.513,39	32.812,21	1.689	21	1.562,49	80
Juli	386.586,54	41.258,20	2.297	21	1.964,68	109
Agustus	394.386,98	42.824,18	2.307	21	2.039,25	110
September	391.250,06	37.916,24	2.685	20	1.895,81	134
Oktober	400.624,91	30.116,28	2.098	21	1.434,11	100
November	401.164,79	38.090,52	2.421	17	2.240,62	142
Desember	399.304,20	48.042,86	2.642	21	2.287,76	126
2005	408.236,43	44.191,06	2.803	79	559,38	35
Januari	399.304,20	20.270,63	1.888	20	1.013,53	94
Pebruari	428.227,29	9.939,90	773	18	552,22	43
Maret	408.236,43	10.896,90	440	21	518,90	21
April	408.236,43	14.705,36	794	20	735,27	40
1	408.236,43	778,00	19	1	778,00	19
4 - 8	408.714,40	1.374,00	42	5	274,80	8
11 - 15	408.714,40	4.862,00	186	5	972,40	37
18 - 22	405.762,03	3.598,50	177	4	899,63	44
25 - 29	408.236,43	4.092,86	370	5	818,57	74
25	408.236,43	470,00	42	1	470,00	42
26	408.236,43	1.272,00	88	1	1.272,00	88
27	408.236,43	199,92	25	1	199,92	25
28	408.236,43	774,00	71	1	774,00	71
29	408.236,43	1.376,94	144	1	1.376,94	144

Indikator Bursa

Tabel 7
PERDAGANGAN OBLIGASI KORPORASI
MELALUI OTC-FIS BES

Periode	Obligasi Tercatat (Rp)	Volume (Rp M)	Frekuensi (X)	Hari Bursa	Rata-rata Transaksi per hari	
					Volume (Rp Milyar)	Frekuensi (X)
1999	14.180,27	4.844,0	1.522	247	19,6	6
2000	18.885,24	8.511,8	2.400	241	35,3	10
2001	18.830,91	1.115,1	403	246	4,5	2
2002	21.520,58	6.091,7	2.077	245	24,9	8
2003	45.599,03	14.244,0	2.796	242	58,9	12
2004	61.800,20	16.931,3	4.932	241	70,3	21
Januari	45.606,21	1.256,8	424	20	62,8	21
Pebruari	45.528,73	1.131,5	395	18	62,9	22
Maret	47.319,79	1.862,7	555	22	84,7	25
April	48.239,64	2.027,0	585	20	101,4	29
Mei	49.250,66	1.301,3	375	19	68,5	20
Juni	50.486,62	995,8	321	21	47,4	15
Juli	53.613,50	1.394,1	376	21	66,4	18
Agustus	53.335,02	1.357,5	369	21	64,6	17
September	53.652,76	1.430,1	411	20	71,5	21
Oktober	57.013,82	2.023,1	500	21	96,3	24
November	58.620,45	1.363,4	348	17	80,2	21
Desember	61.800,20	788,0	283	21	37,5	14
2005	63.600,20	9.354,6	1.755	79	118,4	22
Januari	61.800,20	3.314,3	466	20	165,7	23
Pebruari	62.950,20	1.484,2	419	18	82,5	23
Maret	63.600,20	1.444,8	312	21	68,8	15
April	63.600,20	3.111,3	558	20	155,6	28
1	63.600,20	13,5	4	1	13,5	4
4 - 8	63.600,20	380,9	61	5	76,2	12
11 - 15	63.600,20	745,3	147	5	149,1	29
18 - 22	63.600,20	761,5	90	4	190,4	23
25 - 29	63.600,20	1.210,2	256	5	242,1	51
25	63.600,20	241,0	39	1	241,0	39
26	63.600,20	241,0	37	1	241,0	37
27	63.600,20	106,0	52	1	106,0	52
28	63.600,20	430,4	92	1	430,4	92
29	63.600,20	191,9	36	1	191,9	36

Indikator Bursa

Tabel 8
INDEKS HARGA SAHAM GABUNGAN (IHSG)

Periode	Bursa Efek Jakarta			Bursa Efek Surabaya		
	Tertinggi	Terendah	Akhir	Tertinggi	Terendah	Akhir
1999	716,46	372,31	676,91	708,69	330,31	566,57
2000	703,48	404,11	416,32	569,84	262,88	267,63
2001	470,22	342,85	392,03	279,85	202,05	220,89
2002	551,60	337,47	424,94	349,01	197,67	252,51
2003	693,03	379,35	691,90	377,95	208,61	375,02
2004	1.004,43	668,48	1.000,23	548,58	368,12	545,62
Januari	786,87	704,50	752,93	428,54	381,54	410,81
Pebruari	794,47	730,28	761,08	436,79	396,67	414,86
Maret	779,75	714,13	735,68	426,47	388,58	399,62
April	818,16	737,65	783,41	453,37	401,26	432,82
Mei	779,60	668,48	732,52	432,19	368,12	402,25
Juni	732,40	689,62	732,40	400,06	371,37	398,74
Juli	768,26	729,81	756,98	420,29	396,78	413,07
Agustus	763,95	731,72	754,70	417,29	399,47	412,56
September	823,86	775,10	820,13	450,32	424,58	447,03
Oktober	863,17	834,16	860,48	469,42	453,59	468,37
November	977,76	863,58	977,76	531,21	523,70	531,21
Desember	1.004,43	922,07	1.000,23	548,58	500,67	545,62
2005						
Januari	1.046,48	1.000,87	1.045,43	567,93	545,48	567,24
Pebruari	1.102,92	1.036,60	1.073,82	596,95	561,60	579,84
Maret	1.152,60	1.065,12	1.080,16	621,95	575,05	583,41
April	1.116,67	1.019,87	1.029,61	600,33	551,07	555,83
1	-	-	1.095,06	-	-	591,00
4 - 8	1.111,62	1.096,52	1.111,22	598,60	592,31	597,71
11 - 15	1.116,67	1.096,51	1.096,51	600,33	589,75	589,75
18 - 22	1.070,94	1.047,80	1.047,80	577,47	565,76	565,76
25 - 29	1.038,35	1.019,87	1.029,61	559,96	551,07	555,83
25	-	-	1.019,87	-	-	551,07
26	-	-	1.031,76	-	-	557,64
27	-	-	1.032,21	-	-	556,84
28	-	-	1.038,35	-	-	559,96
29	-	-	1.029,61	-	-	555,83

Indikator Bursa

Indeks Harga Saham Gabungan (IHSG) :

Posisi IHSG di Bursa Efek Jakarta dan Bursa Efek Surabaya pada minggu keempat April 2005, sebagai berikut (Tabel 8) :

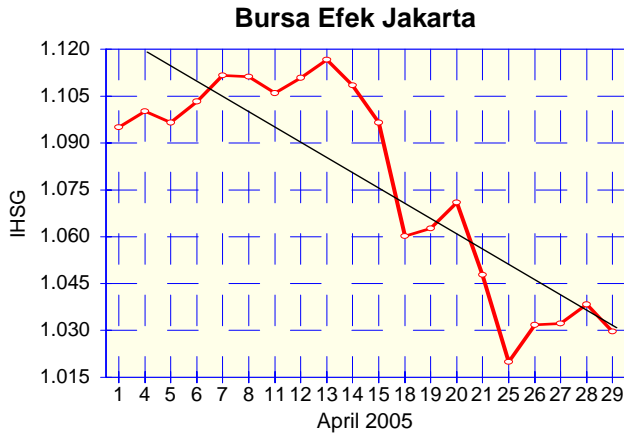

Hari pertama indeks turun tajam 27,93 titik (2,67%) dari posisi 1.047,80 ke posisi 1.019,87. Hari kedua meningkat 11,89 titik (1,17%) ke posisi 1.031,76. Hari ketiga indeks meningkat tipis 0,45 titik (0,04%) ke posisi 1.032,21. Menjelang akhir minggu indeks kembali naik 6,14 titik (0,59%) ke posisi 1.038,35. Akhir minggu indeks kembali melemah, turun 8,74 titik (0,84%) ke posisi 1.029,61. Dibanding minggu sebelumnya, IHSG minggu ini menurun 18,19 titik (1,74%) dari 1.047,80 menjadi 1.029,61.

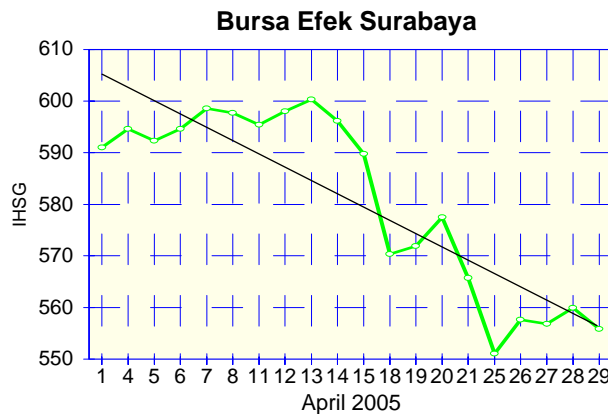

Hari pertama indeks melemah 14,69 titik (2,60%) dari 565,76 menjadi 551,07. Hari kedua meningkat 6,58 titik (1,19%) ke posisi 557,65. Hari ketiga turun 0,81 titik (0,15%) ke posisi 556,84. Menjelang akhir minggu indeks kembali menguat 3,12 titik (0,56%) ke posisi 559,96. Akhir minggu indeks melemah 4,13 titik (0,74%) ke posisi 555,83. Dibanding minggu sebelumnya, IHSG minggu ini menurun 9,93 titik (1,76%) dari posisi 565,76 menjadi 555,83.

Indeks Harga Saham Gabungan

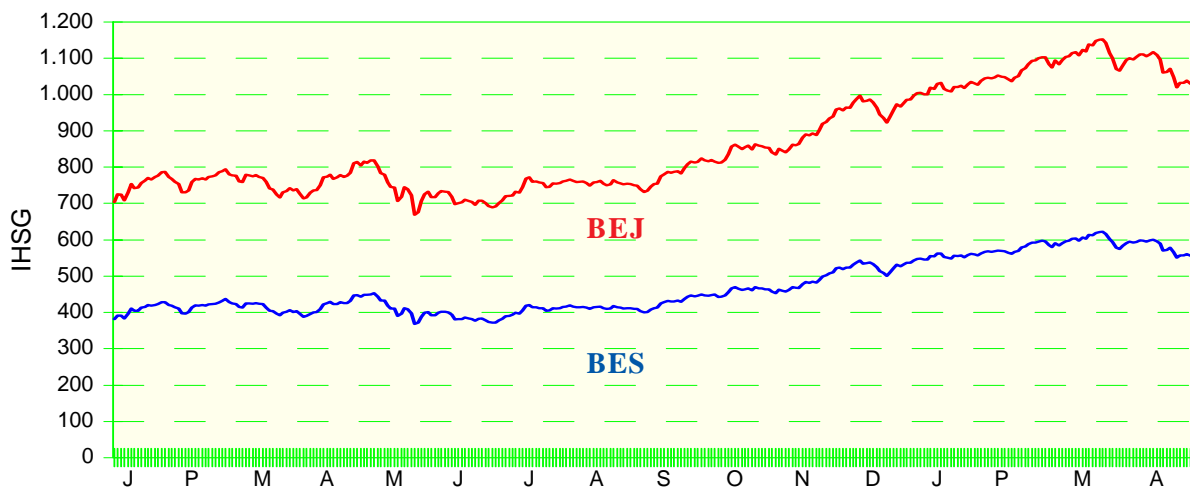

Januari 2004 - 29 April 2005

Indikator Bursa

Indeks Harga Saham Bursa Asean :

Tabel 9

Akhir Periode	Indonesia (IHSG)	Singapore (SSI)	Malaysia (KLSE)	Thailand (SETI)	Philippina (PSE)
1999	676,9	2.479,5	812,3	481,9	2.142,9
2000	416,3	1.902,8	696,3	267,0	1.429,1
2001	392,0	1.625,9	691,6	303,8	1.168,0
2002	424,9	1.341,5	650,3	356,4	1.018,4
2003	691,9	1.764,5	793,9	772,2	1.442,4
2004	1.000,2	2.066,1	907,4	668,1	1.822,8
Januari	752,9	1.848,4	818,9	698,9	1.508,3
Pebruari	761,1	1.888,6	879,2	716,3	1.483,2
Maret	735,7	1.858,9	901,9	647,3	1.424,3
April	783,4	1.842,0	838,2	648,2	1.555,0
Mei	732,5	1.788,7	810,7	641,1	1.511,4
Juni	732,4	1.838,0	819,9	646,6	1.579,4
Juli	757,0	1.891,7	834,0	636,7	1.584,7
Agustus	754,7	1.918,3	828,0	624,6	1.579,8
September	820,1	1.984,7	850,0	644,7	1.761,6
Oktober	860,4	1.980,6	861,1	628,1	1.819,0
November	977,7	2.027,6	917,1	656,7	1.830,9
Desember	1.000,2	2.066,1	907,4	668,1	1.822,8
2005					
Januari	1.045,4	2.096,3	916,2	701,9	2.019,5
Pebruari	1.073,8	2.119,4	907,3	741,5	2.079,9
Maret	1.080,1	2.141,4	1.080,1	681,4	1.954,6
April	1.029,6	2.125,2	878,9	658,8	1.854,6
1	1.095,0	2.143,7	875,9	695,8	1.966,2
8	1.111,2	2.181,9	864,0	683,7	1.906,6
15	1.096,5	2.150,2	874,2	698,2	1.864,0
22	libur	2.136,9	877,7	677,2	1.868,1
25	1.019,8	2.137,3	871,9	664,4	1.860,5
26	1.031,7	2.149,6	872,4	662,1	1.858,1
27	1.032,2	2.145,3	872,4	664,6	1.830,3
28	1.038,3	2.140,2	873,8	659,2	1.838,1
29	1.029,6	2.125,2	878,9	658,8	1.854,6

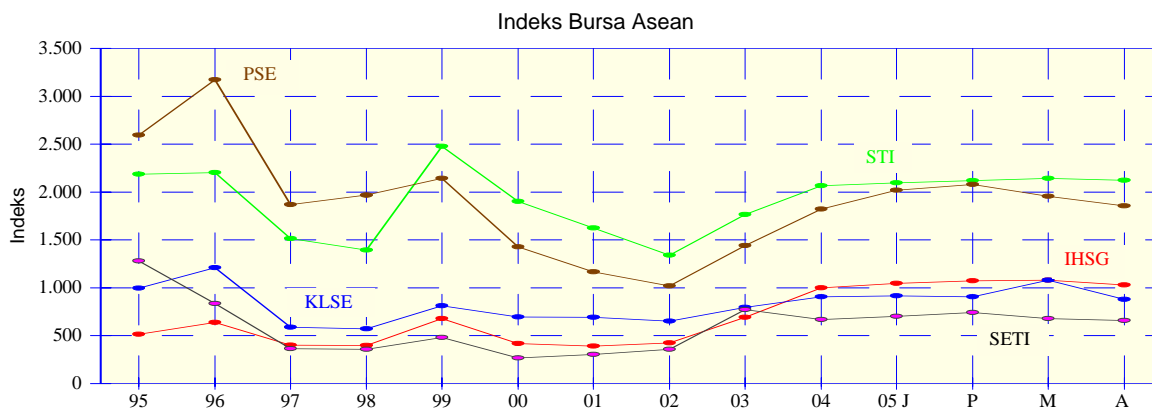

Indikator Bursa

Indeks Harga Saham di Bursa Negara lainnya :

Tabel 10

Akhir Periode	Kor.Sel (KOSPI)	Hongkong (HSI)	Jepang (Nikkei 225)	Taiwan (TWSE)	NYSE (Dow Jones)	London (FTSE)	Australia (ASX)
1999	1.028,0	16.962,1	18.934,3	8.448,8	11.452,8	6.930,2	3.152,5
2000	500,6	14.738,2	13.427,0	4.811,2	10.635,5	6.297,5	3.196,0
2001	693,7	11.431,5	10.542,6	5.398,2	10.136,9	5.242,4	3.363,8
2002	656,9	9.445,2	8.714,0	4.547,3	8.303,7	3.829,4	2.991,4
2003	810,7	12.575,9	10.676,6	5.890,7	10.453,9	4.476,9	3.306,0
2004	895,9	14.230,1	11.488,7	6.139,6	10.783,0	4.814,3	4.053,1
Januari	848,5	13.289,4	10.783,6	6.375,4	10.488,1	4.390,7	3.283,6
Pebruari	883,4	13.907,0	11.041,9	6.750,5	10.583,9	4.492,2	3.372,5
Maret	880,5	12.681,7	11.715,4	6.522,2	10.357,7	4.385,7	3.416,5
April	862,8	11.943,0	11.761,8	6.117,8	10.225,6	4.489,7	3.407,7
Mei	803,8	12.198,2	11.236,4	5.977,8	10.188,5	4.430,7	3.456,9
Juni	785,8	12.285,8	11.858,9	5.839,4	10.435,5	4.464,1	3.530,3
Juli	735,3	12.238,0	11.325,8	5.420,6	10.139,7	4.413,1	3.546,1
Agustus	803,6	12.850,3	11.081,8	5.765,5	10.173,9	4.459,3	3.562,9
September	835,0	13.120,0	10.823,5	5.845,6	10.080,2	4.570,8	3.674,7
Oktober	834,8	13.054,6	10.771,4	5.705,9	10.027,4	4.624,2	3.786,3
November	878,0	14.060,0	10.899,2	5.844,7	10.428,0	4.703,2	3.942,8
Desember	895,9	14.230,1	11.488,7	6.139,6	10.783,0	4.814,3	4.053,1
2005							
Januari	932,7	13.721,6	11.387,5	5.994,2	10.489,9	4.852,3	4.106,6
Pebruari	1.011,3	14.195,3	11.740,6	6.207,8	10.766,2	4.983,1	4.156,5
Maret	965,6	13.516,8	11.668,9	6.005,8	10.503,7	4.894,4	4.100,7
April	914,8	13.908,9	10.963,8	5.818,0	10.192,5	4.801,7	3.961,7
1	981,9	13.491,3	11.723,6	6.028,7	10.404,3	4.914,0	4.126,4
8	992,1	13.666,7	11.874,7	6.024,0	10.461,3	4.983,6	4.148,5
15	947,2	13.638,7	11.370,6	5.888,3	10.087,5	4.891,6	3.993,2
22	940,7	13.693,5	11.045,9	5.747,0	10.157,7	4.849,3	4.009,6
25	946,1	13.750,2	11.073,7	5.758,3	10.242,4	4.864,9	libur
26	944,4	13.859,5	11.035,8	5.805,2	10.151,1	4.845,5	3.999,1
27	930,1	13.839,6	11.005,4	5.778,2	10.198,8	4.789,4	3.987,5
28	917,7	13.909,4	11.008,9	5.842,2	10.070,3	4.790,2	3.975,3
29	914,8	13.908,9	10.963,8	5.818,0	10.192,5	4.801,7	3.961,7

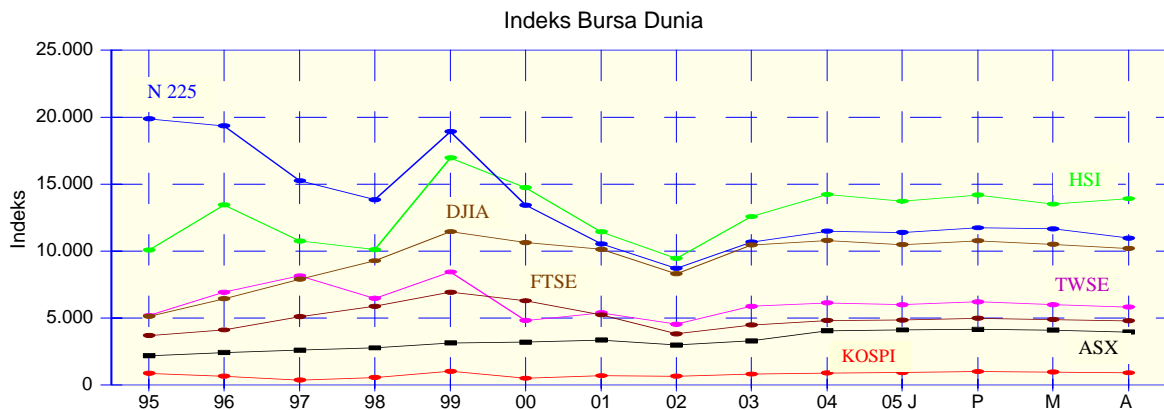

Indikator Bursa

Tabel 11
NILAI KAPITALISASI PASAR

Akhir Periode	Bursa Efek Jakarta				Bursa Efek Surabaya			
	Jumlah Emiten	Jumlah (saham)	Nilai (Rp M)	^ %	Jumlah Emiten	Jumlah (saham)	Nilai (Rp M)	^ %
1999	277	846.131.138.504	451.814,9	157,1	205	802.506.812.564	407.720,8	158,2
2000	287	1.186.306.671.808	259.621,0	(42,5)	205	1.117.384.384.184	225.802,2	(44,6)
2001	316	884.192.510.319	239.271,2	(7,8)	204	772.349.033.241	197.899,1	(12,4)
2002	330	939.544.513.105	268.776,6	12,3	204	836.671.600.840	228.066,7	15,2
2003	333	829.359.787.591	460.366,0	71,3	211	724.569.327.706	404.950,4	77,6
2004	331	656.447.198.554	679.949,1	47,7	205	526.051.067.558	605.390,2	49,5
Januari	333	837.283.683.378	501.173,2	8,9	209	734.889.637.951	443.913,5	9,6
Pebruari	333	841.180.580.331	509.311,8	1,6	209	736.334.630.778	448.481,9	1,0
Maret	334	847.260.016.206	492.508,4	(3,3)	211	745.065.046.113	435.271,3	(2,9)
April	335	848.602.562.897	529.811,9	7,6	211	744.520.143.163	471.476,2	8,3
Mei	336	781.468.897.955	493.268,1	(6,9)	211	678.032.671.221	439.142,7	(6,9)
Juni	336	617.588.696.907	495.797,6	0,5	210	502.517.196.878	436.713,6	(0,6)
Juli	337	620.722.178.934	514.606,1	3,8	210	504.865.511.877	453.339,2	3,8
Agustus	334	622.075.659.688	514.189,6	(0,1)	207	504.159.889.105	452.468,2	(0,2)
September	333	633.898.117.396	558.757,5	8,9	205	515.557.953.785	489.827,0	8,3
Oktober	333	637.735.121.107	585.925,3	4,9	205	511.135.161.512	516.644,7	14,2
November	333	645.057.447.984	667.424,3	13,9	205	513.709.007.382	586.104,2	13,4
Desember	331	656.447.198.554	679.949,1	1,9	205	526.051.067.558	605.390,2	3,3
2005								
Januari	331	657.052.813.692	710.369,8	4,5	205	530.132.935.989	630.638,2	4,2
Pebruari	331	659.504.478.061	731.363,6	3,0	205	530.221.563.920	644.844,5	2,3
Maret	330	624.537.226.229	735.807,1	0,6	205	491.510.257.367	642.175,9	(0,4)
April	330	624.761.983.897	701.827,2	(4,6)	205	492.732.935.805	556.348,6	(13,4)
1	330	624.537.771.228	746.076,4	(1,7)	205	491.518.748.867	657.165,0	(1,8)
8	330	624.848.022.567	757.261,5	1,5	205	491.531.787.366	556.000,1	(15,4)
15	330	625.678.970.908	747.407,3	(1,3)	205	491.733.466.452	655.852,2	18,0
22	330	623.500.968.881	714.210,0	(4,4)	205	492.219.627.678	629.429,1	(4,0)
29	330	624.761.983.897	701.827,2	(1,7)	205	492.732.935.805	556.348,6	(11,6)

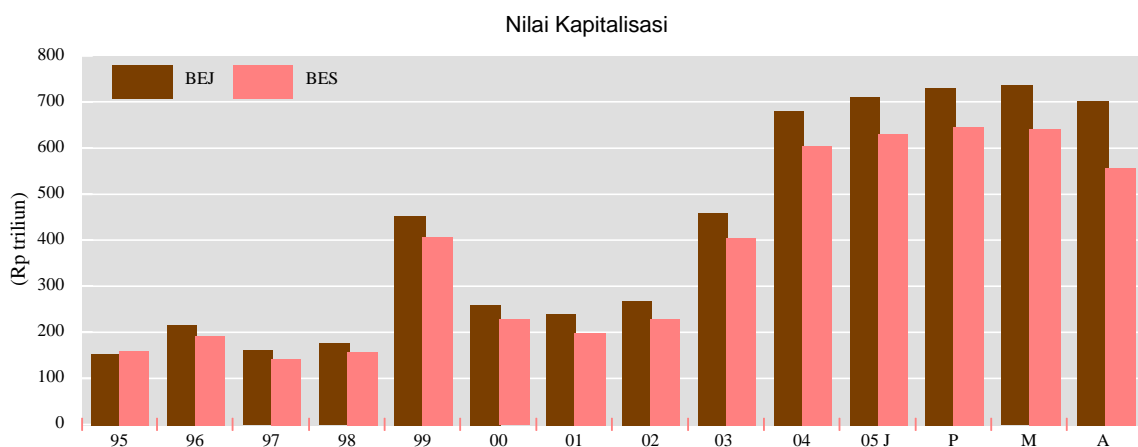

Indikator Bursa

Tabel 12
NILAI KAPITALISASI PASAR
SAHAM MILIK PEMODAL ASING DI BURSA EFEK JAKARTA

Akhir Periode	Jumlah Saham	^ %	Nilai Kapitalisasi (Rp milyar)	^ %
1999	167.977.613.733	328,6	122.166,0	169,6
2000	162.259.950.142	(3,4)	54.108,2	(55,7)
2001	86.441.929.251	(46,7)	46.536,9	(14,0)
2002	87.947.294.239	1,7	58.725,6	26,2
2003	74.487.469.011	(15,3)	103.952,6	77,0
Januari	88.327.971.240	0,4	54.082,5	(7,9)
Pebruari	88.363.152.623	0,04	57.175,0	5,7
Maret	88.402.042.379	0,04	59.662,4	4,4
April	88.479.227.094	0,09	67.071,8	12,4
Mei	88.465.892.037	(0,01)	72.978,9	8,8
Juni	88.427.066.037	0,003	74.760,4	2,4
Juli	83.295.540.054	(5,8)	69.480,2	(7,1)
Agustus	78.926.313.501	(5,3)	68.861,2	(0,9)
September	80.106.848.084	1,5	80.884,5	17,5
Oktober	82.683.163.608	3,2	87.416,5	8,1
Nopember	86.440.450.162	4,5	90.432,6	3,5
Desember	74.487.469.011	(13,8)	103.952,6	14,9
2004				
Januari	75.836.815.894	1,8	114.553,1	10,2
Pebruari	81.551.514.987	6,6	125.728,3	9,8
Maret	83.413.494.435	2,3	107.946,9	(14,1)
April	86.607.427.395	3,8	119.089,1	10,3
Mei	84.716.306.060	(2,1)	110.425,0	(7,3)
Juni	85.354.706.986	0,8	107.656,4	(2,5)
Juli	88.377.595.416	3,5	113.715,2	5,6
Agustus	88.518.000.137	0,2	113.052,7	(0,6)

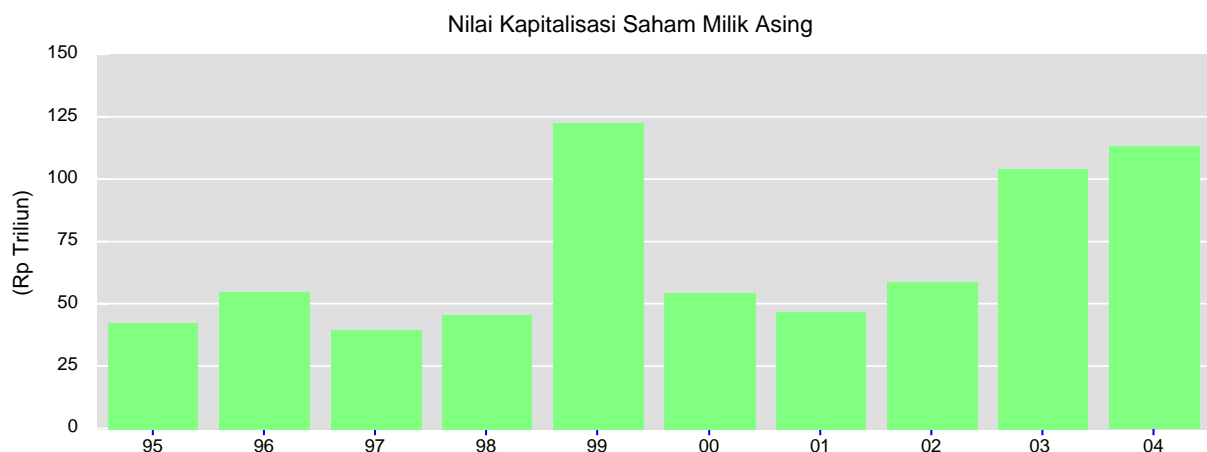

Indikator Bursa

Tabel 13
**VOLUME PERDAGANGAN SAHAM
 YANG DILAKUKAN OLEH INVESTOR INDONESIA & ASING**

Periode	Investor Indonesia		Investor Asing		Posisi Akhir	
	Beli (saham)	Jual (saham)	Beli (saham)	Jual (saham)	Ind. beli dari Asing	Asing beli dari Ind.
1999	123.350.173.617	137.439.157.282	55.136.409.162	41.047.425.497	-	14.088.983.665
2000	114.235.293.323	114.117.026.872	20.296.040.572	20.414.307.023	118.266.451	-
2001	131.996.998.751	135.527.718.791	16.384.310.193	12.853.590.153	-	3.530.720.040
2002	161.675.774.463	164.456.494.449	9.531.599.852	6.750.879.866	-	2.780.719.986
2003	198.135.083.417	207.659.554.104	36.145.727.057	26.621.256.370	-	9.524.470.687
2004	318.773.928.999	342.719.856.203	92.994.391.218	69.048.283.724	-	23.946.107.494
Januari	40.769.706.722	41.317.091.630	8.685.987.502	8.138.602.594	-	547.384.908
Pebruari	44.063.720.492	48.819.960.853	10.843.985.480	6.087.745.119	-	4.756.240.361
Maret	26.077.864.889	28.563.236.337	7.903.059.871	5.417.688.423	-	2.485.371.448
April	29.278.364.970	32.465.212.930	9.479.477.637	6.292.629.677	-	3.186.847.960
Mei	20.722.500.649	20.328.397.275	6.675.107.509	7.069.210.883	394.103.374	-
Juni	11.481.170.667	11.917.348.707	4.580.747.784	4.144.569.744	-	436.178.040
Juli	22.514.114.734	25.539.971.664	7.061.397.270	4.035.540.340	-	3.025.856.930
Agustus	12.566.532.068	12.735.084.892	3.767.077.079	3.598.524.255	-	168.552.824
September	24.279.653.446	26.872.909.587	7.765.696.536	5.172.260.395	-	2.593.436.141
Oktober	28.834.084.780	29.238.772.907	7.155.183.258	6.750.495.131	-	404.688.127
November	22.648.145.099	27.266.258.533	9.119.927.555	4.501.814.121	-	4.618.113.434
Desember	33.119.597.522	34.938.741.049	8.689.829.868	6.870.686.051	-	1.819.143.817
2005	131.332.178.372	144.491.638.117	46.837.686.213	33.678.226.468	-	13.159.459.745
Januari	33.585.162.042	42.561.873.344	17.338.912.863	8.362.201.561	-	8.976.711.302
Pebruari	25.885.695.828	29.289.037.948	10.589.651.094	7.186.308.974	-	3.403.342.120
Maret	50.133.529.991	49.825.574.312	12.537.962.313	12.845.917.992	307.955.679	-
April	21.727.790.511	22.815.152.513	6.371.159.943	5.283.797.941	-	1.087.362.002
1	1.420.997.750	1.528.297.250	431.627.674	324.328.174	-	107.299.500
4 - 8	5.259.761.294	5.718.804.294	1.652.969.433	1.193.926.433	-	459.043.000
11 - 15	5.220.650.015	5.248.848.235	1.188.566.881	1.160.368.661	-	28.198.220
18 - 22	4.489.428.381	4.764.183.663	1.343.985.508	1.069.230.226	-	274.755.282
25 - 29	5.336.953.071	5.555.019.071	1.754.010.447	1.535.944.447	-	218.066.000
25	1.025.259.375	1.016.000.375	452.398.149	461.657.149	9.259.000	-
26	1.240.591.200	1.352.827.200	394.743.560	282.507.560	-	112.236.000
27	982.678.750	1.011.410.250	303.419.045	274.687.545	-	28.731.500
28	1.314.085.750	1.360.947.250	345.601.270	298.739.770	-	46.861.500
29	774.337.996	813.833.996	257.848.423	218.352.423	-	39.496.000

Indikator Bursa

*Persentase rata-rata Volume Perdagangan terhadap Total Perdagangan
(Domestik & Asing)*

Tabel 14

Periode	Volume transaksi (saham) dan persentase terhadap total perdagangan				
	Total	Indonesia	^ %	Asing	^ %
1999	178.486.582.779	130.394.665.450	73,06	48.091.917.329	26,94
2000	134.531.333.895	114.176.160.098	84,75	20.355.173.798	15,25
2001	148.381.308.944	133.762.358.771	90,15	14.618.950.173	9,85
2002	171.207.374.315	163.066.134.456	95,24	8.141.239.859	4,76
2003	234.280.810.474	202.897.318.761	86,60	31.383.491.713	13,40
2004	411.768.340.217	330.746.892.601	80,32	81.021.337.471	19,68
Januari	49.455.694.224	41.043.399.176	82,99	8.412.295.048	17,01
Pebruari	54.907.705.972	46.441.840.673	84,58	8.465.865.300	15,42
Maret	33.980.924.760	27.320.550.613	80,40	6.660.374.147	19,60
April	38.757.842.607	30.871.788.950	79,65	7.886.053.657	20,35
Mei	27.397.608.158	20.525.448.962	74,92	6.872.159.196	25,08
Juni	19.747.305.281	14.266.931.087	72,25	5.480.374.194	27,75
Juli	29.575.512.004	24.027.043.199	81,24	5.548.468.805	18,76
Agustus	16.333.609.147	12.650.808.480	77,45	3.682.800.667	22,55
September	32.045.369.982	25.576.281.516	79,81	6.469.088.465	20,19
Oktober	35.989.268.038	29.036.428.843	80,68	6.952.839.194	19,32
November	31.768.072.654	24.957.201.816	78,56	6.810.870.838	21,44
Desember	41.809.427.390	34.029.169.286	81,39	7.780.257.960	18,61
2005	178.169.864.585	137.911.908.245	77,40	40.257.956.340	22,60
Januari	50.924.074.905	38.073.517.693	74,77	12.850.557.212	25,23
Pebruari	36.475.346.922	27.587.366.888	75,63	8.887.980.034	24,37
Maret	62.671.492.304	49.979.552.151	79,75	12.691.940.153	20,25
April	28.098.950.454	22.271.471.512	79,26	5.827.478.942	20,74
1	1.852.625.424	1.474.647.500	79,60	377.977.924	20,40
4 - 8	6.912.730.727	5.489.282.794	79,41	1.423.447.933	20,59
11 - 15	6.409.216.896	5.234.749.125	81,68	1.174.467.771	18,32
18 - 22	5.833.413.889	4.626.806.022	79,32	1.206.607.867	20,68
25 - 29	7.090.963.518	5.445.986.071	76,80	1.644.977.447	23,20
25	1.477.657.524	1.020.629.875	69,07	457.027.649	30,93
26	1.635.334.760	1.296.709.200	79,29	338.625.560	20,71
27	1.286.097.795	997.044.500	77,52	289.053.295	22,48
28	1.659.687.020	1.337.516.500	80,59	322.170.520	19,41
29	1.032.186.419	794.085.996	76,93	238.100.423	23,07

Indikator Bursa

Tabel 15
NILAI PERDAGANGAN SAHAM
YANG DILAKUKAN OLEH INVESTOR INDONESIA & ASING

Periode	Investor Indonesia		Investor Asing		Posisi Akhir (Rp juta)	
	Beli (Rp juta)	Jual (Rp juta)	Beli (Rp juta)	Jual (Rp juta)	Ind. beli dari Asing	Asing beli dari Ind.
1999	90.099.101,4	102.206.125,5	57.780.895,4	45.673.871,7	-	12.107.023,8
2000	97.686.520,4	98.494.957,6	25.088.243,9	24.279.806,6	-	808.437,3
2001	84.760.050,0	89.251.529,8	12.762.773,6	8.271.294,2	-	4.491.479,4
2002	107.156.291,2	115.068.613,4	13.606.525,3	5.694.203,1	-	7.912.322,2
2003	85.323.551,1	95.200.655,4	40.132.817,7	30.255.713,4	-	9.877.104,3
2004	136.244.904,5	155.058.723,3	110.762.049,1	91.948.322,4	-	18.813.726,7
Januari	12.493.334,0	14.320.654,5	9.555.778,3	7.728.457,8	-	1.827.320,5
Pebruari	11.466.565,3	13.925.216,4	10.203.829,9	7.745.178,8	-	2.458.651,1
Maret	10.315.047,2	12.431.703,2	10.193.294,0	8.076.638,0	-	2.116.656,0
April	11.589.476,1	13.283.409,0	9.823.808,6	8.129.875,8	-	1.693.932,9
Mei	10.096.203,2	9.770.931,7	8.568.549,7	8.893.821,3	325.271,6	-
Juni	6.922.883,3	7.030.701,3	6.464.071,0	6.356.253,0	-	107.818,0
Juli	8.249.607,8	9.098.329,3	6.917.457,2	6.068.735,7	-	848.721,5
Agustus	6.042.484,2	6.219.018,5	5.017.998,4	4.841.464,2	-	176.534,2
September	12.187.086,5	14.410.576,2	8.396.228,8	6.172.739,0	-	2.223.489,8
Oktober	13.659.565,2	14.936.262,8	11.082.149,5	9.805.451,9	-	1.276.697,6
November	15.179.093,7	19.441.041,2	12.528.341,9	8.266.394,4	-	4.261.947,5
Desember	18.043.558,0	20.190.789,2	12.009.254,9	9.862.023,7	-	2.147.231,2
2005	107.122.582,3	91.489.264,1	57.119.444,4	72.752.762,6	15.633.318,2	-
Januari	21.413.009,0	23.418.540,9	13.800.780,9	11.795.249,0	-	2.005.531,9
Pebruari	19.141.399,1	19.775.092,9	11.673.096,4	11.039.402,7	-	633.693,8
Maret	49.491.586,6	30.421.195,9	20.679.315,0	39.749.705,7	19.070.390,7	-
April	17.076.587,6	17.874.434,3	10.966.252,0	10.168.405,3	-	797.846,7
1	983.002,6	1.103.011,7	937.835,7	817.826,6	-	120.009,1
4 - 8	3.798.674,8	4.279.678,2	2.635.433,7	2.154.430,3	-	481.003,4
11 - 15	4.427.491,1	4.315.760,4	1.996.876,4	2.108.607,0	111.730,6	-
18 - 22	3.630.759,7	3.695.974,1	2.493.087,0	2.427.872,7	-	65.214,4
25 - 29	4.236.659,5	4.480.010,0	2.903.019,1	2.659.668,6	-	243.350,5
25	864.547,5	843.393,0	535.894,5	557.049,0	21.154,5	-
26	959.397,0	1.104.431,5	741.415,8	596.381,3	-	145.034,5
27	878.247,3	959.818,0	541.357,2	459.786,6	-	81.570,6
28	840.459,8	862.690,3	621.589,1	599.358,5	-	22.230,6
29	694.007,9	709.677,2	462.762,5	447.093,3	-	15.669,2

Indikator Bursa

*Persentase rata-rata Nilai Perdagangan terhadap Total Perdagangan
(Domestik & Asing)*

Tabel 16

Periode	Nilai transaksi (saham) dan persentase terhadap total perdagangan				
	Total (Rp juta)	Indonesia (Rp juta)	^ %	Asing (Rp juta)	^ %
1999	147.879.997,1	96.152.613,5	65,02	51.727.383,5	34,98
2000	122.774.764,3	98.090.739,0	79,89	24.684.025,3	20,11
2001	97.522.823,9	87.005.789,9	89,22	10.517.034,0	10,78
2002	120.762.816,5	111.112.452,3	92,01	9.650.364,2	7,99
2003	125.456.368,8	90.262.103,2	71,95	35.194.265,5	28,05
2004	247.006.931,7	145.651.813,9	58,97	101.355.185,7	41,03
Januari	22.049.112,3	13.406.994,3	60,81	8.642.118,1	39,19
Pebruari	21.670.395,2	12.695.890,8	58,59	8.974.504,3	41,41
Maret	20.508.341,2	11.373.375,2	55,46	9.134.966,0	44,54
April	21.413.284,7	12.436.442,5	58,08	8.976.842,2	41,92
Mei	18.664.752,9	9.933.567,4	53,22	8.731.185,5	46,78
Juni	13.386.954,3	6.976.792,3	52,12	6.410.162,0	47,88
Juli	15.167.065,0	8.673.968,6	57,19	6.493.096,4	42,81
Agustus	11.060.482,7	6.130.751,3	55,43	4.929.731,3	44,57
Sepetember	20.583.315,3	13.298.831,3	64,61	7.284.483,9	35,39
Oktober	24.741.714,7	14.297.914,0	57,79	10.443.800,7	42,21
November	27.707.435,6	17.310.067,5	62,47	10.397.368,1	37,53
Desember	30.052.812,8	19.117.173,6	63,61	10.935.639,3	36,39
2005	164.242.026,7	99.305.923,2	60,46	64.936.103,5	39,54
Januari	35.213.789,9	22.415.774,9	63,66	12.798.015,0	36,34
Pebruari	30.814.495,6	19.458.246,0	63,15	11.356.249,5	36,85
Maret	70.170.901,6	39.956.391,3	56,94	30.214.510,3	43,06
April	28.042.839,6	17.475.511,0	62,32	10.567.328,6	37,68
1	1.920.838,3	1.043.007,1	54,30	877.831,2	45,70
4 - 8	6.434.108,5	4.039.176,5	62,78	2.394.932,0	37,22
11 - 15	6.424.367,4	4.371.625,7	68,05	2.052.741,7	31,95
18 - 22	6.123.846,7	3.663.366,9	59,82	2.460.479,9	40,18
25 - 29	7.139.678,6	4.358.334,7	61,04	2.781.343,9	38,96
25	1.400.442,0	853.970,3	60,98	546.471,8	39,02
26	1.700.812,7	1.031.914,2	60,67	668.898,5	39,33
27	1.419.604,6	919.032,7	64,74	500.571,9	35,26
28	1.462.048,8	851.575,1	58,25	610.473,8	41,75
29	1.156.770,4	701.842,5	60,67	454.927,9	39,33

Saham BUMN

Perkembangan saham emiten / perusahaan BUMN :

Tabel 17

Kurs Saham BUMN : Maret 2005													
Akhir Periode	ISAT	SMGR	TINS	TLKM	BBNI	ANTM	INAF	KAEF	PTBA	BMRI	BBRI	PGAS	ADHI
Perdana	7.000	7.000	2.900	2.050	850	1.400	250	200	675	575	875	1.500	150
1999	15.600	11.075	4.875	3.975	300	1.400	-	-	-	-	-	-	-
2000	9.000	5.800	1.375	2.050	95	900	-	-	-	-	-	-	-
2001	9.450	5.500	400	3.200	90	800	185	215	-	-	-	-	-
2002	9.250	8.150	345	3.850	110	600	240	185	-	-	-	-	-
2003	15.000	7.850	2.550	6.750	1.300	1.925	170	210	875	1.000	1.250	1.550	-
2004	5.750	18.500	2.075	4.825	1.675	1.725	170	205	1.525	1.925	2.875	1.900	675
Januari	16.150	9.050	2.325	7.550	1.275	1.500	180	210	825	1.300	1.425	1.650	-
Pebruari	18.250	8.900	2.325	7.300	1.250	1.500	175	205	800	1.400	1.550	1.550	-
Maret	3.850	9.800	2.350	7.000	1.150	1.225	160	180	775	1.400	1.525	1.325	170
April	3.975	9.850	2.325	8.050	1.300	1.200	160	185	825	1.450	1.725	1.300	400
Mei	4.000	9.200	1.925	7.400	1.125	1.075	100	160	750	1.250	1.725	1.425	360
Juni	4.025	8.000	1.700	7.400	1.075	1.250	70	150	675	1.175	1.675	1.450	315
Juli	4.125	8.200	2.050	7.750	1.075	1.225	75	150	725	1.250	1.725	1.200	330
Agustus	4.200	10.000	2.125	7.650	1.125	1.250	75	150	775	1.250	1.725	1.150	340
September	4.225	10.000	2.025	4.150	1.300	1.375	105	165	850	1.450	2.050	1.150	435
Oktober	4.725	11.350	2.075	4.350	1.350	1.500	110	200	925	925	1.950	1.200	460
November	5.700	12.850	2.175	5.000	1.625	1.775	150	210	1.425	1.825	2.425	1.400	575
Desember	5.750	18.500	2.075	4.825	1.675	1.725	170	205	1.525	1.925	2.875	1.900	675
2005													
Januari	5.700	18.400	2.050	4.800	1.640	1.820	165	200	1.650	1.940	2.750	2.550	940
Pebruari	5.250	17.800	2.075	4.425	1.680	2.150	175	215	1.660	1.810	3.275	2.725	1.030
Maret	4.875	16.550	2.100	4.475	1.720	2.250	160	200	1.520	1.710	2.850	2.275	880
April	4.325	15.900	2.000	4.275	1.580	2.125	125	185	1.550	1.600	2.675	2.600	730
1	5.050	16.550	2.050	4.625	1.710	2.275	160	205	1.580	1.710	2.875	2.475	890
8	5.000	16.200	2.125	4.675	1.730	2.425	165	210	1.680	1.740	2.950	2.475	900
15	4.900	17.000	2.250	4.625	1.710	2.325	155	200	1.560	1.690	2.825	2.525	870
21	4.625	15.800	2.025	4.375	1.650	2.225	135	185	1.450	1.590	2.725	2.450	720
25	4.550	15.300	2.000	4.350	1.630	2.050	130	185	1.300	1.420	2.650	2.475	640
26	4.575	16.000	2.075	4.375	1.650	2.150	125	180	1.380	1.420	2.725	2.550	670
27	4.475	16.000	2.025	4.325	1.600	2.200	130	185	1.440	1.470	2.675	2.625	700
28	4.375	15.900	2.025	4.350	1.610	2.175	130	185	1.520	1.630	2.675	2.600	730
29	4.325	15.900	2.000	4.275	1.580	2.125	125	185	1.550	1.600	2.675	2.600	730

Saham BUMN

Tabel 18
 Nilai Kapitalisasi Saham BUMN
 dan Persentase terhadap Kapitalisasi BEJ

Emiten	Saham Tercatat	08/04/05 (Rp M)	%	15/04/05 (Rp M)	%	21/04/05 (Rp M)	%	29/04/05 (Rp M)	%
1. ISAT	5.177.500.000	25.887,5	3,4	25.369,8	3,4	23.945,9	3,4	22.392,69	3,2
2. SMGR	593.152.000	9.609,1	1,3	10.083,6	1,3	9.371,8	1,3	9.431,12	1,3
3. TINS	503.302.000	1.069,5	0,1	1.132,4	0,2	1.019,2	0,1	1.006,60	0,1
4. TLKM	20.159.999.280	94.248,0	12,4	93.240,0	12,5	88.200,0	12,3	36.184,00	12,3
5. BBNI	13.148.870.526	22.747,5	3,0	22.484,6	3,0	21.695,6	3,0	20.775,22	3,0
6. ANTM	1.907.691.950	4.626,2	0,6	4.435,4	0,6	4.244,6	0,6	4.053,85	0,6
7. INAF	3.099.267.500	511,4	0,07	480,4	0,06	418,4	0,06	387,41	0,06
8. KAEF	5.554.000.000	1.166,3	0,2	1.110,8	0,1	1.027,5	0,1	1.027,49	0,1
9. PTBA	2.131.500.000	3.580,9	0,5	3.325,1	0,4	3.090,7	0,4	3.303,83	0,5
10. BMRI	19.800.000.000	34.452,0	4,5	33.462,0	4,5	31.482,0	4,4	31.680,00	4,5
11. BBRI	11.647.057.950	34.358,8	4,5	32.902,9	4,4	31.738,2	4,4	31.155,88	4,4
12. PGAS	4.320.987.000	10.694,4	1,4	10.910,5	1,5	10.586,4	1,5	11.234,57	1,6
13. ADHI	1.801.320.000	1.621,2	0,2	1.567,1	0,2	1.297,0	0,2	1.314,96	0,2
Jumlah :		244.572,9	32,3	240.504,6	32,2	228.117,3	31,9	223.947,60	31,9
Nilai Kap.BEJ		757.261,5		747.407,3		714.210,0		701.827,22	

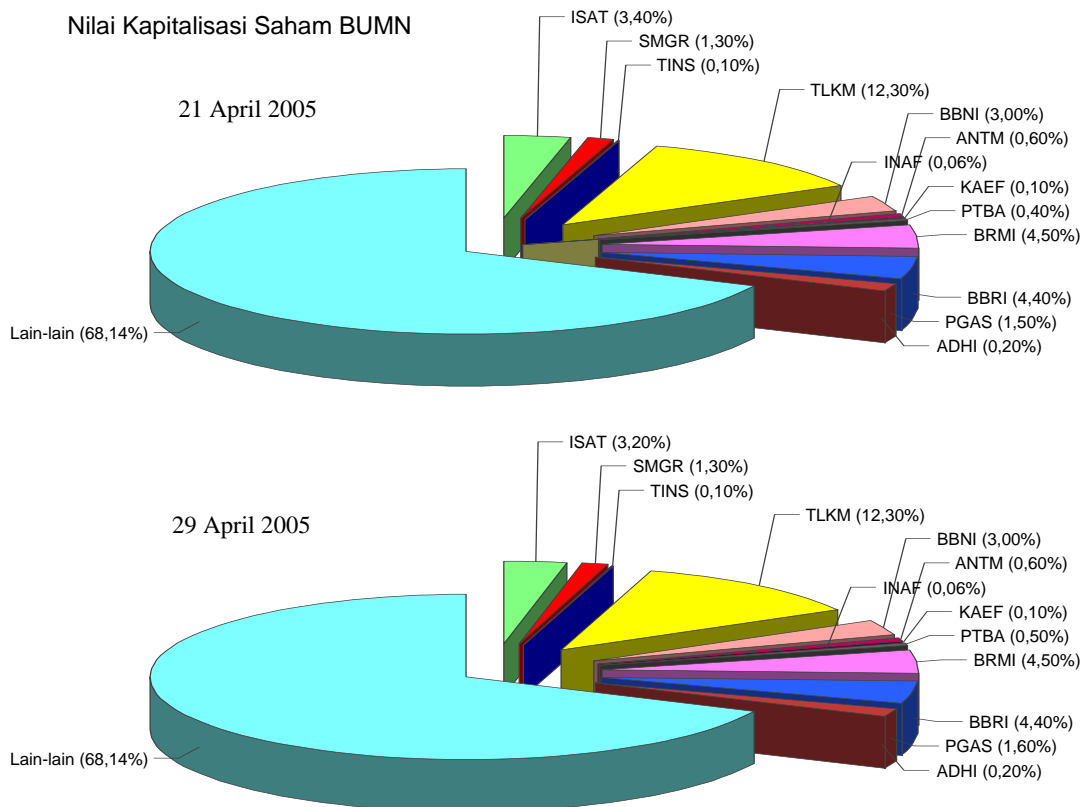

Saham BUMN

Tabel 19

Periode	Volume Perdagangan Saham (juta saham)															% dari	
	Total Volume	BEJ	ISAT	SMGR	TINS	TLKM	BBNI	ANTM	INAF	KAEF	PTBA	BMRI	BBRI	PGAS	ADHI	Jumlah	Total
1999	178.486,6	331,7	203,0	207,9	5.112,7	1.975,8	1.443,0	0,0	0,0							9.274,0	5,2
2000	134.531,3	462,3	282,0	271,8	3.336,2	538,2	377,1	0,0	0,0							5.267,6	3,9
2001	148.381,4	516,1	174,6	612,6	6.166,2	455,6	545,9	1.326,7	2.000,4							11.798,2	8,4
2002	170.368,6	826,2	180,0	342,9	5.183,9	1.260,7	760,7	2.789,0	2.506,9							13.809,9	8,1
2003	234.280,8	610,0	65,8	602,3	3.902,7	2.294,3	963,5	1.252,0	1.044,9	982,4	3.614,4	2.619,9	485,5			11.220,9	4,8
2004	411.768,3	2.134,2	71,2	807,6	3.643,2	137,7	1.946,1	1.329,9	786,1	1.303,9	10.032,6	5.939,9	4.400,1	1.616,0		34.148,6	8,3
Jan	49.455,7	40,9	8,9	150,6	191,4	9,1	184,2	83,8	93,4	94,0	1.262,8	746,5	698,9			3.564,5	7,2
Peb	54.907,7	30,5	4,9	49,9	199,5	4,9	118,2	32,7	29,8	35,2	817,9	449,2	260,2			2.032,9	3,7
Mar	33.980,9	135,8	7,6	65,6	242,3	3,2	234,9	19,5	25,4	66,5	941,3	494,0	273,9	225,9		2.735,8	8,1
Apr	38.757,8	287,4	2,0	56,5	252,6	17,0	110,6	0,0	31,2	50,8	1.066,3	18.343,6	136,6	300,9		20.217,9	52,2
Mei	26.871,5	361,0	0,6	70,6	300,9	4,3	124,1	40,0	34,8	75,9	905,7	577,4	674,6	186,9		3.356,8	12,5
Jun	19.747,3	143,5	2,6	24,7	238,1	3,4	91,4	51,0	35,3	47,2	842,3	341,3	143,1	238,8		2.202,8	11,2
Jul	29.575,5	183,2	4,2	99,5	281,5	2,7	68,6	59,0	20,6	105,8	466,9	282,1	197,3	199,3		1.970,7	6,7
Agt	16.333,6	187,1	9,4	39,1	159,7	4,7	73,2	102,8	13,2	70,6	466,5	227,4	207,9	138,2		1.699,8	10,4
Sep	32.045,4	201,9	7,7	55,9	328,5	26,1	173,7	231,7	70,4	202,8	915,5	378,9	191,3	920,0		3.704,5	11,6
Okt	35.989,3	236,7	7,9	53,4	549,5	8,1	349,0	162,1	120,6	190,3	709,9	561,5	311,2	232,3		3.492,4	9,7
Nov	31.768,1	130,7	6,2	33,6	375,5	30,6	205,5	250,6	134,0	194,6	771,3	771,6	315,1	183,2		3.402,5	10,7
Des	41.809,4	192,0	9,1	106,5	521,5	23,9	210,8	296,0	116,4	171,7	853,3	678,7	944,8	142,4		4.267,0	10,2
2005	178.169,9	985,4	13,6	240,0	1.850,1	24,8	771,9	855,2	337,9	672,9	3.745,0	1.210,5	1.588,1	1.541,5		13.836,9	7,8
Jan	50.924,1	222,3	5,9	19,7	484,1	7,8	164,9	340,8	55,4	190,9	780,2	366,4	765,0	547,2		3.950,6	7,8
Peb	36.475,3	232,9	2,9	30,5	390,8	6,7	244,4	220,0	103,9	170,3	1.187,6	282,5	364,9	461,0		3.698,3	10,1
Mar	62.671,5	389,6	2,4	51,8	705,7	8,9	282,1	225,6	118,4	130,2	1.007,8	318,3	290,5	323,5		3.854,8	6,2
Apr	28.099,0	140,6	2,4	138,0	269,6	1,5	80,5	68,9	60,3	181,4	769,4	243,4	167,6	209,7		2.333,2	8,3
1	1.852,6	9,8	0,0	1,7	19,0	0,0	9,9	6,8	0,4	10,2	10,9	14,5	10,8	10,2		104,3	5,6
4 - 8	6.912,7	53,9	0,5	5,1	68,1	0,1	19,8	13,8	24,6	40,5	100,7	67,8	36,5	29,9		461,3	6,7
11 - 15	6.409,2	19,9	0,6	66,2	49,6	0,3	18,1	16,7	6,1	20,4	123,7	56,6	36,1	57,2		471,5	7,4
18 - 22	5.833,4	29,5	0,7	37,7	55,3	0,6	20,7	20,1	23,2	35,4	115,4	54,2	44,9	37,8		475,5	8,2
25 - 29	7.091,0	27,4	0,7	27,2	77,5	0,5	12,0	11,6	6,0	74,9	418,8	50,3	39,3	74,6		820,7	11,6
25	1.477,7	7,5	0,3	8,4	12,0	0,4	4,4	3,9	3,2	13,2	71,1	8,7	14,1	6,7		153,8	10,4
26	1.635,3	4,4	0,3	9,4	20,1	0,0	2,8	3,0	1,7	14,6	106,1	11,2	7,1	18,5		199,2	12,2
27	1.286,1	4,7	0,0	7,1	15,3	0,0	3,0	1,9	0,2	13,0	65,4	10,3	7,5	16,2		144,8	11,3
28	1.659,7	8,0	0,1	1,3	16,4	0,0	0,8	1,3	0,3	9,2	114,7	11,2	5,0	24,2		192,3	11,6
29	1.032,2	2,8	0,0	1,0	13,7	0,0	1,0	1,5	0,5	25,0	61,5	8,9	5,5	9,0		130,5	12,6

Saham BUMN

Tabel 20

Periode	Total Nilai Perdag. BEJ	Nilai Perdagangan Saham (Rp milyar)													% dari		
		ISAT	SMGR	TINS	TLKM	BBNI	ANTMINAF	KAEF	PTBA	BMRI	BBRI	PGAS	ADHI	Jumlah	Total		
1999	147.880,0	4.203,9	2.526,4	1.097,6	17.315,7	722,1	2.296,6	0,0	0,0							28.162,4	5,2
2000	122.774,8	4.605,3	3.466,6	733,6	10.685,4	105,8	426,8	0,0	0,0							20.023,5	3,9
2001	97.522,8	4.780,6	1.081,4	672,2	16.961,3	103,5	537,3	312,2	480,9							24.929,3	25,6
2002	120.762,9	7.757,1	1.263,2	225,1	18.227,1	393,4	980,5	756,1	655,2							30.257,8	25,1
2003	125.456,4	5.585,4	523,7	822,7	17.284,0	356,2	1.056,2	248,1	231,0	665,2	3.083,8	2.726,6	670,9	-		33.353,1	27,1
2004	247.006,9	10.290,5	737,0	1.640,2	22.972,5	219,1	2.835,8	163,3	159,0	1.350,0	14.219,6	10.735,0	6.770,1	718,2	72.810,2	29,5	
Jan	22.049,1	668,1	78,9	381,8	1.448,6	11,6	318,8	15,4	20,7	82,9	1.580,4	1.096,4	1.161,6		6.865,1	31,1	
Peb	21.670,4	545,8	43,4	118,1	1.483,9	6,4	188,7	5,8	6,3	28,5	1.174,1	686,4	417,2		4.704,6	21,7	
Mar	20.508,3	731,8	70,8	151,9	1.675,9	3,7	324,3	3,2	5,0	53,9	1.314,3	743,0	397,0	41,1	5.515,8	26,9	
Apr	21.413,3	1.205,5	19,9	139,8	2.010,9	21,6	144,1	0,0	5,9	41,9	1.564,9	756,0	242,6	288,6	5.910,6	27,6	
Mei	18.664,8	1.353,9	6,5	134,9	2.221,4	5,9	135,4	4,3	5,8	54,3	1.162,3	937,5	933,8	66,3	7.022,3	37,6	
Jun	13.387,0	552,2	21,3	43,4	1.650,8	3,6	99,1	4,1	5,3	32,4	964,3	537,5	188,5	72,5	4.174,9	31,2	
Jul	15.167,1	772,7	36,1	196,4	2.162,8	3,0	88,5	4,4	3,1	75,0	573,6	489,4	237,5	66,6	4.708,9	31,0	
Agt	9.806,7	683,0	80,4	43,6	1.017,1	5,3	62,2	7,9	2,0	17,9	488,2	285,9	214,6	30,6	2.938,6	30,0	
Sept	20.583,3	866,4	79,0	117,8	2.457,1	31,9	227,4	21,4	11,7	166,3	1.280,6	719,8	218,6	388,6	6.586,5	32,0	
Okt	24.741,7	1.039,8	86,5	115,2	2.358,4	10,7	518,9	17,7	17,9	171,2	1.073,5	1.164,2	356,0	108,9	7.038,9	28,4	
Nov	27.707,4	704,8	79,7	92,8	1.783,4	46,8	334,0	32,7	26,7	231,9	1.350,1	1.510,3	403,2	91,9	6.688,3	24,1	
Des	30.052,8	1.075,2	128,9	75,8	2.600,7	39,4	366,4	46,3	23,6	253,8	1.609,1	1.711,6	1.566,3	84,3	9.581,3	31,9	
2005	164.242,0	5.260,1	246,9	515,6	8.556,9	42,4	1.639,4	146,7	70,8	1.084,9	6.691,2	3.494,4	3.753,8	1.461,0	32.963,8	20,0	
Jan	35.213,8	1.326,7	110,2	40,3	2.381,1	12,9	294,6	59,6	11,3	306,5	1.512,3	1.007,6	1.598,5	459,8	9.121,3	25,9	
Peb	30.814,5	1.281,3	55,6	63,4	1.818,0	11,3	485,6	38,2	22,2	282,0	2.191,5	848,5	972,9	502,4	8.572,9	27,8	
Mar	70.170,9	1.961,9	42,2	113,9	3.139,6	15,8	674,9	38,8	25,2	220,3	1.767,5	949,1	766,6	329,8	10.045,7	14,3	
Apr	28.042,8	690,2	38,9	298,0	1.218,1	2,4	184,3	10,1	12,1	276,1	1.219,9	689,1	415,8	168,9	5.223,9	18,6	
1	1.920,8	49,2	0,4	3,6	87,3	0,0	22,6	1,1	0,1	16,0	18,7	41,6	26,1	9,2	276,1	14,4	
4 - 8	6.434,1	277,8	7,5	10,7	318,2	0,2	47,0	2,2	5,2	66,8	174,6	200,1	90,1	26,8	1.227,3	19,1	
11 - 15	6.424,4	99,2	9,4	149,2	231,2	0,4	43,2	2,6	1,2	33,3	209,8	163,5	92,4	51,6	1.087,0	16,9	
18 - 22	6.123,8	140,9	11,4	79,4	245,0	0,9	46,1	2,8	4,5	52,6	188,7	148,6	107,9	29,5	1.058,2	17,3	
25 - 29	7.139,7	123,1	10,2	55,1	336,4	0,8	25,4	1,5	1,1	107,4	628,1	135,2	99,3	51,8	1.575,3	22,1	
25	1.400,4	34,3	3,9	16,8	52,3	0,7	9,1	0,5	0,6	17,5	104,6	23,2	34,3	4,5	302,2	21,6	
26	1.700,8	20,0	5,4	19,2	88,4	0,0	5,8	0,4	0,3	19,6	149,4	30,3	17,8	12,1	368,6	21,7	
27	1.419,6	21,4	0,0	14,4	66,3	0,0	6,5	0,2	0,0	18,4	95,8	27,9	19,8	11,1	281,9	19,9	
28	1.462,0	35,1	0,9	2,6	71,0	0,0	1,7	0,2	0,1	13,7	180,3	30,0	13,1	17,7	366,4	25,1	
29	1.156,8	12,3	0,0	2,1	58,5	0,0	2,2	0,2	0,1	38,3	98,1	23,8	14,4	6,4	256,2	22,2	

Saham BUMN

Tabel 21

Periode	Frekuensi Perdagangan Saham (X)															% dari Total
	Total Frek. Perdag.	BEJ	ISAT	SMGR	TINS	TLKM	BBNI	ANTM	INAF	KAEF	PTBABMRI	BBRI	PGAS	ADHI	Jumlah	
1999	4.549.254	61.748	15.077	28.956	189.337	27.030	64.875	0	0						387.023	8,5
2000	4.592.813	90.029	23.604	32.952	163.324	4.975	24.226	0	0						339.110	7,4
2001	3.621.576	101.626	43.896	43.557	224.629	6.616	27.572	27.901	24.371						500.168	13,8
2002	3.092.321	121.045	36.795	16.539	198.350	13.974	28.438	44.101	42.365						501.607	16,2
2003	2.953.197	76.717	13.954	27.084	124.908	29.714	26.789	21.238	18.142	15.780	26.278	13.427			338.546	11,5
2004	3.724.100	93.690	14.845	39.093	121.322	8.283	56.138	13.362	11.754	24.394	109.897	83.770	65.838	53.476	695.862	18,7
Jan	392.600	3.427	2.129	8.161	6.943	678	7.105	1.243	1.425	1.867	18.844	5.328	8.033		65.183	16,6
Peb	302.005	3.695	997	2.723	5.772	461	3.748	543	495	1.012	10.907	3.862	4.271		38.486	12,7
Mar	285.225	7.359	1.217	4.059	9.810	370	6.728	384	496	1.682	8.903	3.484	4.539	2.095	51.126	17,9
Apr	308.832	10.814	391	2.683	8.936	1.023	3.564	0	595	1.387	8.935	4.782	3.204	13.476	43.110	14,0
Mei	270.940	17.927	211	3.984	11.530	299	3.725	964	770	2.025	9.568	6.511	6.673	5.613	69.800	25,8
Juni	206.259	5.723	547	1.555	9.675	283	2.767	982	776	1.280	7.838	4.768	3.091	5.051	44.336	21,5
Juli	281.399	6.249	1.491	4.498	10.417	318	2.810	521	475	1.073	4.868	4.633	5.068	4.347	46.768	16,6
Agt	215.502	9.990	1.844	2.014	7.205	484	2.852	949	305	1.161	3.153	2.816	3.484	2.016	38.273	17,8
Sept	335.236	9.405	1.490	2.788	12.503	1.342	4.812	1.896	1.047	2.223	9.015	5.447	4.081	11.849	67.898	20,3
Okt	387.022	7.924	1.567	2.368	13.329	529	6.939	1.709	1.434	1.787	7.554	6.533	5.410	4.097	61.180	15,8
Nov	337.330	4.310	1.467	2.306	10.519	1.263	5.271	1.726	1.982	3.410	8.142	20.741	4.920	3.050	69.107	20,5
Des	401.750	6.867	1.923	2.012	14.478	1.353	5.540	2.445	1.477	4.851	12.519	14.781	13.135	1.882	83.263	20,7
2005	1.731.963	31.301	3.391	10.650	43.235	2.606	23.228	7.574	4.645	18.992	51.736	28.672	27.442	35.885	289.357	16,7
Jan	386.400	7.747	1.566	1.377	13.089	913	5.347	2.363	639	5.086	12.361	8.221	11.673	9.985	80.367	20,8
Peb	373.217	5.991	650	1.739	10.099	669	7.025	2.007	1.471	3.746	13.398	7.265	5.850	10.313	70.223	18,8
Mar	602.248	11.713	498	2.775	12.620	798	7.344	2.113	1.561	3.989	14.453	8.010	5.315	9.227	80.416	13,4
Apr	370.098	5.850	677	4.759	7.427	226	3.512	1.091	974	6.171	11.524	5.176	4.604	6.360	58.351	15,8
1	20.278	461	18	107	598	13	347	83	7	354	207	334	406	378	3.313	16,3
4 - 8	88.696	1.969	159	423	2.184	34	942	238	372	1.240	1.727	1.443	946	1.130	12.807	14,4
11 - 15	100.027	685	203	1.958	1.248	47	781	279	109	858	1.974	1.067	1.104	1.631	11.944	11,9
18 - 22	72.281	1.248	110	1.276	1.540	73	826	304	367	1.150	1.907	1.354	1.103	1.092	12.350	17,1
25 - 29	88.816	1.487	187	995	1.857	59	616	187	119	2.569	5.709	978	1.045	2.129	17.937	20,2
25	17.611	353	63	241	334	35	194	55	45	635	1.222	226	272	342	4.017	22,8
26	21.040	243	101	295	370	3	183	71	46	513	1.272	281	257	505	4.140	19,7
27	17.490	232	0	251	350	6	149	36	10	480	768	156	289	478	3.205	18,3
28	18.895	488	23	92	336	8	51	9	11	347	1.718	178	102	537	3.900	20,6
29	13.780	171	0	116	467	7	39	16	7	594	729	137	125	267	2.675	19,4

Saham BUMN

Tabel 22

No	Emiten	Total Asset	Total Liab.	Total Equity	Total Sales	Op. Profit	Net Income	EPS	PER	DER	ROI	ROE
(Rp milyar)							(Rp)	(X)	(X)	(%)	(%)	
31 Desember 2001 :												
1	Semen Gresik	8.763	5.558	3.162	4.659	982	317	535	10,28	1,76	0,04	0,10
2	Indosat	22.349	11.370	10.740	5.248	1.829	1.453	1.403	6,74	1,06	0,07	0,14
3	Timah	1.922	429	1.493	1.867	136	37	73	5,48	0,29	0,02	0,02
4	Telekomunikasi	32.470	21.911	9.324	16.131	7.616	4.250	422	7,59	2,35	0,13	0,46
5	B N I	129.053	122.248	6.797	1.744	1.656	1.757	9	10,00	17,98	0,01	0,26
6	Aneka Tambang	2.556	630	1.920	1.735	471	358	291	2,75	0,33	0,14	0,19
7	Indofarma	812	294	511	615	172	123	42	4,40	0,58	0,15	0,24
8	Kimia Farma	1.188	454	734	1.423	174	132	25	8,58	0,62	0,11	0,18
31 Desember 2002 :												
1	Semen Gresik	6.939	3.616	3.272	5.177	857	269	453	15,45	1,11	4,00	8,00
2	Indosat	22.002	11.262	10.603	6.767	1.912	336	325	26,79	1,06	2,00	5,00
3	Timah	1.941	452	1.488	1.581	30	11	22	26,78	0,30	1,00	1,00
4	Telekomunikasi	42.322	22.979	15.899	21.400	9.402	8.345	828	4,95	1,45	20,00	52,00
5	B N I	125.623	117.386	8.231	16.230	2.475	2.508	13	7,94	14,26	2,00	30,00
6	Aneka Tambang	2.487	542	1.939	1.711	290	202	106	7,55	0,28	8,00	10,00
7	Indofarma	977	430	539	444	134	89	38	6,04	0,80	12,00	22,00
8	Kimia Farma	1.039	361	677	1.539	61	35	6	32,16	0,53	3,00	5,00
9	Bukit Asam	1.985	622	1.356	2.164	356	178	83,5	6,59	0,46	9,00	13,00
10	Bank Mandiri	250.395	235.957	14.435	33.491	4.572	3.586	179	4,74	16,35	1,00	25,00
31 Desember 2003 :												
1	Semen Gresik	6.869	3.342	3.470	4.080	672	267	600	16,33	0,96	5,00	10,00
2	Indosat	26.153	13.804	12.199	8.235	2.332	1.570	303	12,70	1,13	6,00	13,00
3	Timah	1.974	581	1.393	1.946	226	76	152	15,49	0,42	4,00	5,00
4	Telekomunikasi	46.050	25.015	16.908	19.977	9.575	4.372	578	12,10	1,48	13,00	34,00
5	B N I	131.487	121.465	10.016	7.187	316	420	32	36,38	12,13	0,30	4,00
6	Aneka Tambang	4.327	2.543	1.784	2.139	448	227	119	10,32	1,43	5,00	13,00
7	Indofarma	692	335	350	323	(17)	(40)	(17)	(9,26)	0,96	(8,00)	(15,00)
8	Kimia Farma	1.132	374	758	1.018	77	46	11	16,28	0,49	5,00	8,00
9	Bukit Asam	2.030	511	1.511	2.285	271	246	115	6,72	0,34	12,00	16,00
10	Bank Mandiri	249.436	229.037	20.395	17.264	4.999	3.229	161	8,67	11,23	1,00	16,00
11	B R I	94.710	85.715	8.994	8.023	1.838	1.321	112	13,59	9,53	1,00	15,00
12	P Gas	9.112	5.351	3.316	3.596	832	519	120	11,02	1,61	6,00	16,00
13	Adhi Karya	1.343	1.105	227	2.235	117	44	25	6,91	4,87	3,00	20,00
30 September 04:												
1	Semen Gresik	6.947	3.106	3.780	4.506	726	370	832	22,13	0,82	7,00	13,00
2	Indosat	27.348	14.052	13.136	7.803	2.675	1.379	348	16,39	1,07	7,00	14,00
3	Timah	2.482	976	1.505	1.753	382	137	363	5,65	0,65	7,00	12,00
4	Telekomunikasi	56.115	32.353	19.300	25.019	10.425	5.024	332	14,44	1,68	12,00	35,00
5	B N I	130.179	118.227	11.947	10.539	2.245	2.318	233	7,05	9,90	2,00	26,00
6	Aneka Tambang	5.321	3.092	2.229	1.941	701	521	364	5,00	1,39	13,00	31,00
7	Indofarma	647	380	261	471	39	0,4	0,2	900,57	1,46	0,10	0,20
8	Kimia Farma	1.133	343	790	1.305	77	53	13	15,75	0,43	6,00	9,00
9	Bukit Asam	2.263	601	1.653	1.894	392	268	166	9,91	0,36	16,00	22,00
10	Bank Mandiri	235.542	211.683	23.855	16.182	6.277	4.481	297	6,53	8,87	3,00	25,00
11	B R I	100.087	88.344	11.743	12.736	4.147	2.744	309	8,91	7,52	4,00	31,00
12	P Gas	10.779	7.251	2.985	3.274	779	264	80	31,88	2,43	3,00	12,00
13	Adhi Karya	1.701	1.394	302	1.468	92	35	26	36,37	4,61	3,00	15,00

Reksa Dana

Kinerja Reksa Dana :

Tabel 23

Periode	Jumlah Reksa Dana	Pemegang Saham / U.P	NAB (Rp juta)	Jumlah Saham/Unit yang beredar	
1996	25	2.441	2.782.322,5	2.942.232.210,518	
1997	77	20.234	4.916.604,8	6.007.373.758,547	
1998	81	15.482	2.992.171,4	3.680.892.097,256	
1999	81	24.127	4.974.105,0	4.349.952.950,816	
2000	94	39.487	5.515.954,1	5.006.049.769,659	
2001	108	51.723	8.003.769,8	7.303.771.880,360	
2002	131	125.820	46.613.833,2	41.665.523.049,213	
2003	Januari	135	138.822	51.067.462,5	45.282.462.622,923
	Pebruari	145	143.460	54.647.632,3	48.089.006.170,398
	Maret	145	154.936	58.376.755,9	50.900.701.947,155
	April	154	158.879	61.254.715,1	52.942.297.321,161
	Mei	167	170.322	65.331.728,2	56.033.667.191,390
	Juni	170	178.053	68.350.804,6	58.907.105.442,676
	Juli	174	193.412	76.946.557,9	66.649.324.868,799
	Agustus	175	149.358	81.321.573,3	70.155.931.630,795
	September	171	179.356	85.831.863,7	73.649.280.604,973
	Oktober	181	184.934	79.235.848,4	68.441.895.973,553
	Nopember	182	174.892	72.834.744,0	63.262.743.533,044
	Desember	186	171.712	69.477.719,8	60.020.745.572,816
2004	Januari	184	179.474	72.206.787,5	61.965.611.377,514
	Pebruari	195	183.609	76.160.190,3	65.085.688.230,700
	Maret	193	229.791	78.476.331,5	67.427.827.405,700
	April	199	231.179	83.936.603,7	72.065.364.602,235
	Mei	200	241.462	86.203.953,2	73.753.755.153,563
	Juni	208	243.247	87.376.504,2	74.606.673.725,660
	Juli	209	258.390	91.863.832,9	78.296.016.484,757
	Agustus	214	265.533	95.729.292,4	80.217.014.134,215
	September	222	270.415	97.141.323,6	81.653.323.639,900
	Oktober	234	275.342	100.170.834,2	84.423.382.562,780
	November	236	288.528	103.917.509,1	85.635.202.252,570
	Desember	246	299.063	104.037.824,6	84.700.701.702,709
2005	Januari	250	299.086	110.130.237,1	90.462.181.500,134
	Pebruari	257	299.105	113.721.016,8	91.388.765.614,909
	Maret	270	299.139	105.264.873,8	82.588.698.519,840

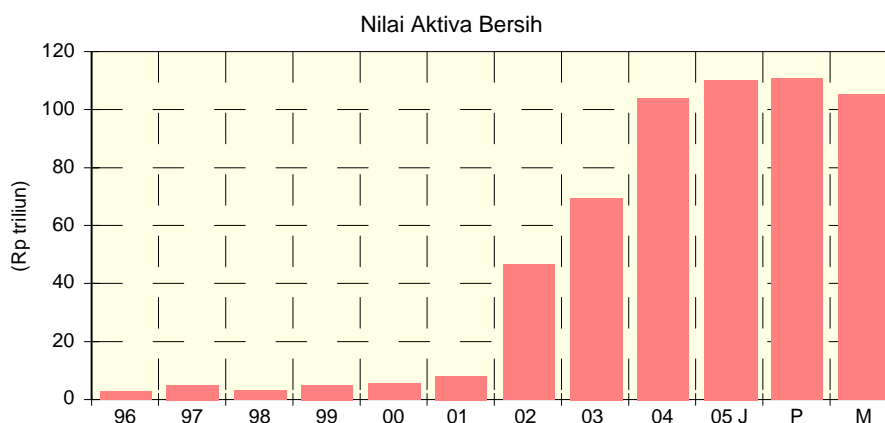

Reksa Dana

Tabel 24
Aktivitas Reksa Dana
2004 - 29 April 2005

Periode	Redemption	Subscription	NAB (Rp juta)	Unit yang Beredar
2004 Januari	29.666.500.412.947,80	30.435.060.733.760,19	72.206.787,5	61.965.611.377,514
Pebruari	29.764.616.754.283,40	31.570.788.891.951,35	76.160.190,3	65.085.688.230,700
Maret	34.152.511.236.628,64	35.693.288.857.297,11	78.476.331,5	67.427.827.405,700
April	30.252.039.231.967,68	34.724.828.809.058,82	83.936.603,7	72.065.364.602,235
Mei	32.102.267.699.274,15	33.669.300.744.365,80	86.203.953,2	73.753.755.153,563
Juni	32.588.462.385.858,52	32.952.453.839.137,32	87.376.504,2	74.606.673.725,660
Juli	29.598.976.369.771,72	33.200.264.906.025,54	91.863.832,9	78.296.016.484,757
Agustus	29.461.166.285.058,13	31.474.172.411.351,88	95.729.292,4	80.217.014.134,215
September	29.510.887.685.384,64	30.579.353.313.485,72	97.141.323,5	81.653.323.639,900
Oktober	29.874.195.012.776,88	33.210.227.732.482,06	100.170.834,2	84.423.382.562,780
November	35.010.433.834.528,14	33.998.036.339.973,84	103.917.509,1	85.635.202.252,570
Desember	37.548.939.364.941,80	36.902.956.532.226,50	104.037.824,6	84.700.701.702,709
2005 Januari	28.394.237.493.522,10	33.683.605.688.524,30	110.120.313,0	90.437.181.500,134
Pebruari	30.132.983.107.356,50	30.930.071.956.790,50	113.721.016,8	91.388.765.614,909
Maret	45.353.749.792.230,00	33.839.844.327.252,10	105.264.873,8	82.588.698.519,840
April	41.159.106.430.663,50	24.291.180.409.598,40	83.585.303,8	65.250.591.698,170

Sumber : E-Monitoring

Tabel 24
Aktivitas Jenis Reksa Dana

	Redemption	Subscription	NAB (Rp juta)	Unit yang Beredar
18 - 21 April 2005				
Pdpt. Tetap	2.562.156.775.555,75	3.184.930.251.999,53	60.434.640.950.963,80	47.552.806.410,76
Saham	194.233.852.833,92	185.262.133.008,99	4.842.828.249.949,00	1.942.805.685,30
Campuran	194.038.439.521,66	121.847.451.140,42	8.205.473.581.164,77	4.528.529.928,34
Pasar Uang	630.489.961.843,01	793.927.983.494,06	13.620.853.147.784,00	13.620.853.147,58
	3.580.919.029.754,34	4.285.967.819.643,00	87.103.795.929.861,70	67.644.995.171,98
25 - 29 April 2005				
Pdpt. Tetap	6.690.154.287.091,25	3.518.650.428.094,52	57.202.705.010.150,60	45.073.890.481,86
Saham	279.070.945.269,74	95.930.118.037,00	4.589.914.556.676,34	1.878.291.434,88
Campuran	280.047.673.064,96	102.657.020.489,06	7.908.636.762.017,17	4.414.362.337,71
Pasar Uang	681.492.840.623,88	931.996.648.304,64	13.884.047.443.770,80	13.884.047.443,71
	7.930.765.746.049,83	4.649.234.214.925,22	83.585.303.772.615,01	65.250.591.698,17

Sumber : E-Monitoring

Lembaga Penunjang & Profesi Pasar Modal Maret 2004 - Maret 2005

No	Lembaga / Profesi	Mar	Apr	Mei	Jun	Jul	Agt	Sept	Okt	Nov	Des	Jan	Peb	Mar
1	Bursa Efek	2	2	2	2	2	2	2	2	2	2	2	2	2
2	LKP : KPEI	1	1	1	1	1	1	1	1	1	1	1	1	1
3	LPP : KSEI	1	1	1	1	1	1	1	1	1	1	1	1	1
4	Kustodian	19	19	19	19	19	19	19	19	19	19	19	19	19
5	BAE	12	12	12	12	12	12	12	11	11	11	11	11	11
6	Perusahaan Efek	187	187	187	187	188	173	174	174	173	173	173	173	173
	* PPE (Nasional)	73	73	72	72	73	60	60	60	69	69	69	69	69
	* PPE (Patungan)	2	2	2	1	1	1	2	2	3	3	3	3	3
	* PEE (Nasional)	9	9	10	10	9	9	9	9	8	8	8	8	9
	* PEE (Patungan)	5	5	5	5	6	6	6	6	6	6	6	6	6
	* PPE/PEE (Nasional)	76	76	76	76	76	74	74	74	65	67	67	67	66
	* PPE/PEE (Patungan)	22	22	22	23	23	23	23	23	22	20	20	20	20
	* MI	101	100	100	99	100	101	100	100	98	100	100	100	100
	* MI (Nasional)	80	79	78	77	78	79	78	80	79	81	81	80	80
	* MI (Patungan)	21	21	22	22	22	22	22	20	19	19	19	20	20
7	Wakil Orang Perseorangan :	10.686	10.936	11.471	12.125	12.268	12.454	12.626	12.853	13.216	13.426	13.744	13.769	13.923
	* WPPE	3.469	3.474	3.476	3.478	3.494	3.505	3.512	3.524	3.531	3.533	3.549	3.559	3.572
	* WPPEE	1.412	1.417	1.423	1.428	1.432	1.434	1.438	1.440	1.443	1.445	1.448	1.451	1.455
	* WMI	1.290	1.301	1.320	1.338	1.358	1.372	1.382	1.399	1.404	1.417	1.433	1.444	1.452
	* WAPRD	4.515	4.744	5.252	5.881	5.984	6.143	6.294	6.490	6.838	7.031	7.314	7.315	7.444
8	Lembaga Rating/ Penasehat	5	5	5	5	5	5	5	5	5	5	5	5	5
	* Pemeringkat	2	2	2	2	2	2	2	2	2	2	2	2	2
	* PI Perorangam	2	2	2	2	2	2	2	2	2	2	2	2	2
	* PI Perusahaan	1	1	1	1	1	1	1	1	1	1	1	1	1
9	Wali Amanat	13	13	13	13	13	13	13	13	13	13	13	13	13
10	Penilai	109	109	109	110	111	112	112	112	113	112	112	112	113
11	Notaris	688	691	697	708	708	716	718	718	722	728	730	731	733
12	Konsultan Hukum													
	* Partner	514	514	530	535	539	541	543	549	549	550	550	550	554
	* Kantor	246	246	249	253	255	256	258	262	262	263	260	260	261
13	Akuntan Publik													
	* Partner	332	338	340	341	346	347	351	352	392	404	409	411	416
	* Kantor	196	193	193	194	195	196	196	189	189	197	195	194	196
14	Lain-lain													
	* LPPM	5	5	5	5	5	5	5	5	5	5	5	5	5
	* Standard Profesi	1	1	1	1	1	1	1	1	1	1	1	1	1