

Daftar Isi - 2/VI/2005

	Halaman
<i>Daftar Isi</i>	1
<i>Analisis Mingguan Perkembangan Pasar Modal</i>	2
 <i>Emisi</i>	
Nilai Emisi Saham dan Obligasi	3
Tabel 1. Emisi Saham	4
Initial Public Offering (IPO) & Right Issue (HMETD)	5
Tabel 2. Emisi Obligasi	6
Initial Public Offering (IPO) Obligasi & Obligasi Pemerintah RI	7
 <i>Indikator Bursa</i>	
Tabel 3. Perdagangan Saham di Bursa Efek Jakarta (BEJ)	8
Tabel 4. Perdagangan Saham di Bursa Efek Surabaya (BES)	9
Tabel 5. Perdagangan LQ45 Futures	10
Tabel 6. Perdagangan Obligasi SUN (Surat Utang Negara)	11
Tabel 7. Perdagangan Obligasi Korporasi	12
Tabel 8. Indeks Harga Saham Gabungan (IHSG) BEJ dan BES	13
Tabel 9. Indeks Saham Bursa Asean	15
Tabel 10. Indeks Saham Bursa Dunia	16
Tabel 11. Jumlah Saham Tercatat dan Nilai Kapitalisasi BEJ dan BES	17
Tabel 12. Nilai Kapitalisasi Saham Milik Pemodal Asing di BEJ	18
 Perdagangan Saham yang dilakukan oleh Pemodal Indonesia dan Asing di BEJ	
Tabel 13. Volume Perdagangan	19
Tabel 14. Persentase Volume Perdagangan terhadap Total Perdagangan	20
Tabel 15. Nilai Perdagangan	21
Tabel 16. Persentase Nilai Perdagangan terhadap Total Perdagangan	22
 <i>Kinerja BUMN</i>	
Tabel 17. Nilai Kapitalisasi dan Persentase terhadap Nilai Kapitalisasi BEJ	23
Tabel 18. Perkembangan Harga Saham	24
Tabel 19. Volume Perdagangan	25
Tabel 20. Nilai Perdagangan	26
Tabel 21. Frekuensi Perdagangan	27
Tabel 22. Kinerja BUMN (Laporan Keuangan)	28
 <i>Reksadana</i>	
Tabel 23. Kinerja Reksadana	29
Tabel 24. Aktivitas Reksa Dana	30
<i>Lembaga Penunjang dan Profesi Pasar Modal</i>	31

Minggu Ke II Juni 2005

Analisis Perkembangan Pasar Modal

IHSG dan Nilai Kapitalisasi Pasar BEJ
Periode 06 - 10 Juni 2005

Nilai Perdagangan BEJ
Periode 06 - 10 Juni 2005

IHSG dan Nilai Kapitalisasi Pasar BEJ					Rp milyar							
Tgl	IHSG	Perubahan		Kap. (Rp T)	Tgl	Perdagangan		Indonesia		Asing		Selisih B/J Asing
		Poin	%			Total	Saham	Nilai	%	Nilai	%	
06	1.096,83	4,33	0,40	744,30	06	1.197,58	1.197,46	706,19	58,97	491,27	41,03	153,79
07	1.092,81	- 4,02	- 0,37	741,27	07	1.058,07	1.057,99	766,11	72,41	291,88	27,59	130,49
08	1.095,51	2,70	0,25	742,58	08	899,94	898,91	617,38	68,68	281,53	31,32	19,83
09	1.094,18	- 1,33	- 0,12	741,98	09	701,56	700,47	393,66	56,20	306,82	43,80	- 4,29
10	1.096,93	2,75	0,25	743,85	10	968,55	968,50	536,26	55,37	432,24	44,63	7,51

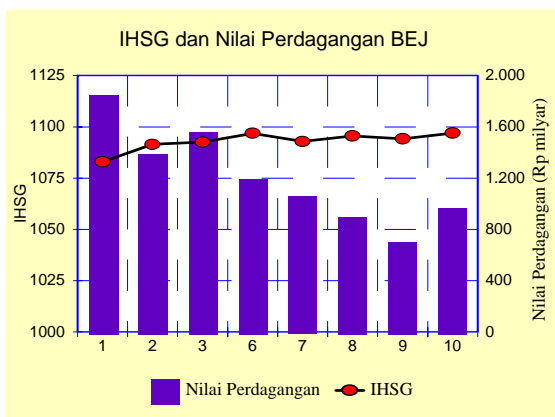

Perkembangan Pasar Modal Minggu ke II Juni 2005

Minggu kedua Juni 2005, Indeks Harga Saham Gabungan (IHSG) di Bursa Efek Jakarta (BEJ) cenderung menguat. Indeks ditutup pada level 1.096,93 atau naik 4,43 poin (0,41%) dibanding akhir minggu sebelumnya pada level 1.092,50.

Pada perdagangan saham hari pertama, indeks menguat, naik 4,33 poin (0,40%) ke posisi 1.096,83. Kenaikan indeks dipengaruhi oleh akumulasi berbagai sentimen positif seperti menguatnya bursa regional, faktor kinerja emiten dan makro ekonomi yang tumbuh positif, mendorong para pemodal memburu saham yang membagikan dividen dan saham berkapitalisasi besar dengan harga yang masih kompetitif.

Hari berikutnya, indeks melemah 4,02 poin (0,37%) ke posisi 1.092,81. Para pemodal merealisasikan capital gain karena pasar dinilai tidak kondusif menyusul ancaman bom di Gedung Standard Chartered Bank.

Pertengahan minggu, indeks kembali menguat 2,70 poin (0,25%) ke posisi 1.095,51. Kenaikan ini dipicu oleh isu positif atas sejumlah saham pertambangan yang menumbuhkan kepercayaan para pemodal bahkan kalangan analis menilai bahwa yang masuk ke sektor pertambangan tersebut adalah pemodal jangka panjang.

Menjelang akhir minggu, indeks kembali melemah, turun 1,33 poin (0,12%) ke posisi 1.094,18. Hal ini dipicu oleh ketatnya kebijakan ekonomi oleh otoritas keuangan yang berupaya menekan inflasi. Para pemodal cenderung memburu saham sektor rokok terutama saham Gudang Garam dengan adanya kenaikan harga jual eceran (HJE) yang ditetapkan Pemerintah sebesar 15%.

Akhir minggu, indeks meningkat 2,75 poin (0,25%) ke posisi 1.096,93. Kenaikan ini didorong oleh membaiknya harga saham Gudang Garam dan Medco Energi. Saham Gudang Garam meningkat 1,67% atau Rp 200,- sementara saham Medco mengalami penguatan yang cukup signifikan sebesar 16,79% atau Rp 575,-.

Nilai rata-rata perdagangan saham perhari di BEJ pada minggu ini Rp 964,67 milyar turun tajam 86,02% dibanding minggu sebelumnya Rp 6.900,49 milyar.

Sementara itu, proporsi perdagangan lebih didominasi oleh pemodal domestik yang mencapai 62,60% dibanding pemodal asing 37,40% dari total perdagangan saham. Pemodal asing lebih banyak melakukan pembelian, terlihat dari total posisi beli yang lebih besar daripada posisinya, sehingga terjadi aliran dana masuk sebesar Rp 307,33 milyar.

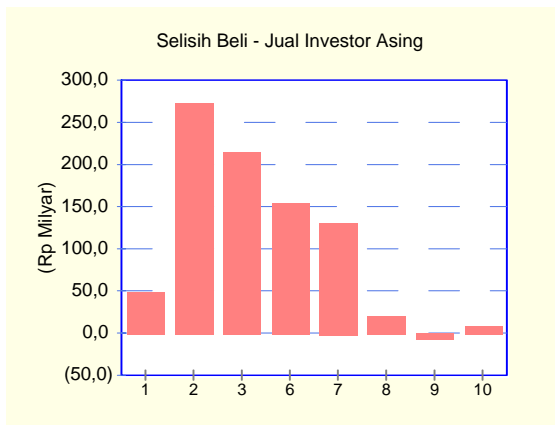
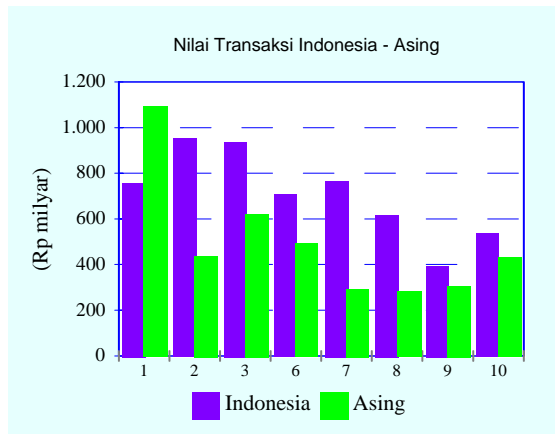

EMISI

Perusahaan yang telah memperoleh pernyataan efektif untuk penawaran umum saham (IPO / Right) sampai dengan minggu kedua Juni 2005 sebanyak 425 emiten (76 emiten diantaranya juga melakukan emisi obligasi, obligasi konversi, sekuritas kredit yang telah jatuh tempo tgl 24 April 1991 dan 7 perusahaan publik yang tidak tercatat di bursa) dengan total nilai emisi Rp 260,815 termasuk yang berasal dari kegiatan right issue/HMETD (Tabel 1).

Tabel 1
EMISI SAHAM
(Berdasarkan pernyataan efektif)

Tahun	Jumlah Emiten	^ %	Emisi Saham	^ %	Nilai Emisi (Rp milyar)	^ %
1999	321	3,9	714.460.834.556	1.039,1	206.686,8	172,2
2000	347	8,1	811.675.983.545	13,6	226.057,3	9,4
2001	379	9,2	826.770.663.455	1,9	231.342,1	2,3
2002	401	5,8	876.514.940.846	6,0	241.310,3	4,3
2003	411	0,5	905.965.298.797	0,5	251.276,9	0,9
2004	424	3,2	922.131.623.694	1,8	257.814,0	2,6
Januari	411	0,0	905.965.298.797	0,0	251.276,9	0,0
Pebruari	411	0,0	905.965.298.797	0,0	251.276,9	0,0
Maret	414	0,7	907.594.412.797	0,1	251.852,1	0,2
April	415	0,2	907.714.412.797	0,01	251.867,1	0,01
Mei	415	0,0	909.051.141.597	0,0	252.605,8	0,0
Juni	418	0,7	915.734.843.422	0,7	254.602,5	0,8
Juli	418	0,0	915.734.843.422	0,0	254.602,5	0,0
Agustus	418	0,0	915.734.843.422	0,0	254.602,5	0,0
September	420	0,5	918.782.960.841	0,3	256.086,7	0,6
Oktober	422	0,5	920.382.823.694	0,2	257.391,1	0,5
November	424	0,5	921.912.623.694	0,2	257.786,7	0,2
Desember	424	0,0	922.131.623.694	0,02	257.814,0	0,01
2005						
Januari	424	0,0	922.131.623.694	0,0	257.814,0	0,0
Pebruari	424	0,0	922.131.623.694	0,0	257.814,0	0,0
Maret	424	0,0	923.569.990.360	0,2	257.977,6	0,1
April	424	0,0	943.802.789.485	2,2	260.352,5	0,9
Mei	425	0,2	944.802.789.485	2,3	260.522,5	1,0
Juni						
1 - 3	425	0,0	944.802.789.485	0,0	260.522,5	0,0
6 - 10	425	0,0	947.142.499.485	0,3	260.815,0	0,1

EMISI

Perusahaan yang melakukan Penawaran Umum Perdana Saham (IPO) : 2005

No	Emiten (IPO)	Tanggal Efektif	Nilai (Rp M)
1.	Multistrada Arah Sarana	30-05-05	170,00
	Total :		170,00

Perusahaan yang melakukan Right Issue / HMETD Periode : 2005

No	Emiten (Right/HMETD)	Tanggal Efektif	Nilai (Rp M)
1.	Palm Asia Corpora II	18-03-05	40,92
2.	Inti Indah Karya Plasindo I	18-03-05	83,20
3.	Maskapai Reasuransi Ind. II	30-03-05	39,43
4.	Bakrie Brothers III	04-04-05	1.922,02
5.	Bank Agro Niaga II	12-04-05	53,95
6.	Bank Syariah Muamalat III	26-04-05	398,99
7.	Multipolar Corp. III	10-06-05	292,46
	Total :		2.830,98

Perusahaan yang melakukan Penawaran Umum Obligasi (IPO), Obligasi II, III dan selanjutnya, Obligasi Subordinasi, Syariah, Obligasi US\$, dll : Periode : 2005

No	Emiten	Tanggal Efektif	Nilai (Rp M)
1	Astra Sedaya Finance VI	17-02-05	900,00
2	Bank Mayapada I Subordinasi I	17-02-05	150,00
3	Panin Sekuritas II	28-02-05	75,00
4	Otto Mulia Artha IV	18-03-05	600,00
5	Bank Nusa Tenggara Barat I	29-03-05	200,00
6	Apexindo Pratama Duta I Apexindo PD Syariah Ijarah	30-03-05	510,00
7	BPD Sulut III	29-04-05	200,00
8	Wahana Ottomitra M II	26-05-05	500,00
9	Citra Marga NP III	30-05-05	400,00
10	Indomobil Finance II	07-06-05	350,00
11	Bank Ekspor Indonesia II	09-06-05	500,00
	Total :		4.725,00

EMISI

Perusahaan yang memperoleh pernyataan efektif melakukan penawaran umum Obligasi sampai dengan minggu kedua Juni 2005 sebanyak 155 emiten (76 emiten diantaranya melakukan emisi saham) dengan total nilai Rp 87,73 triliun (termasuk Obl. Konversi dan Sekuritas Kredit yang telah jatuh tempo tgl 24 April 1991) serta penerbitan Obligasi dalam US\$ sebesar US\$ 105.000.000,00. Sehubungan dengan adanya Obligasi yang di restrukturisasi dan Obligasi yang dalam realisasi penawaran umum terjual sebagian saja, maka pada tabel 2 dibawah dilakukan penyesuaian. Sementara itu, obligasi yang beredar (outstanding) 12.314.891 obligasi senilai Rp 62,33 triliun.

Tabel 2
EMISI OBLIGASI
(Berdasarkan pernyataan efektif)

Periode	Emiten	Emisi Obligasi			Realisasi Emisi		Outstanding	
		Volume	Nilai Emisi (Rp M)	^ %	Volume	Nilai Emisi (Rp M)	Volume	Nilai (RpM)
1999	76	857.590	23.174.433	22,68	852.331	21.766.975	25.504	6.828.483
2000	91	1.014.445	28.787.433	24,22	1.009.186	27.379.975	178.679	12.073.483
2001	94	1.067.695	31.662.433	9,99	1.050.482	29.614.255	219.975	14.307.763
2002	100	1.181.095	37.812.433	19,42	1.154.782	35.237.244	318.275	19.630.751
2003	136	7.877.420	63.835.526	68,82	7.693.356	60.921.506	6.829.849	44.925.013
2004	152	13.740.146	83.005.349	30,03	12.982.310	78.796.692	12.118.803	62.800.199
Januari	136	7.877.420	63.835.526	0,00	7.693.356	60.921.506	6.829.849	44.925.013
Pebruari	137	7.880.020	63.900.526	0,10	7.695.956	60.986.506	6.832.449	44.990.013
Maret	138	11.894.196	66.410.349	3,93	11.720.132	63.596.329	10.856.625	47.599.837
April	139	11.930.696	67.135.349	1,09	11.756.632	64.321.329	10.893.125	48.324.837
Mei	139	12.031.946	68.260.349	1,68	11.857.632	65.421.329	10.994.125	49.424.837
Juni	146	13.068.146	74.605.349	9,30	12.334.310	70.636.692	11.470.803	54.640.199
Juli	146	13.068.146	74.605.349	0,00	12.334.310	70.636.692	11.470.803	54.640.199
Agustus	146	13.074.146	74.905.349	0,40	12.340.310	70.936.692	11.476.803	54.940.199
September	146	13.104.146	76.405.349	2,00	12.370.310	72.436.692	11.506.803	56.440.199
Oktober	148	13.439.646	80.900.349	5,88	12.678.810	76.661.692	11.815.303	60.665.199
November	149	13.469.646	81.200.349	0,37	12.708.810	76.961.692	11.845.303	60.965.199
Desember	152	13.740.146	83.005.349	2,22	12.982.310	78.796.692	12.118.803	62.800.199
2005								
Januari	152	13.740.146	83.005.349	0,00	12.982.310	78.796.692	12.118.803	62.800.199
Pebruari	153	13.930.146	84.230.349	1,39	13.172.310	80.021.692	12.232.283	62.950.199
Maret	155	13.977.146	85.780.349	1,84	13.219.620	81.571.692	12.254.408	63.600.199
April	155	13.977.146	85.780.349	0,00	13.219.620	81.571.692	12.254.408	63.600.199
Mei	155	13.999.146	86.880.349	1,28	13.241.310	82.671.692	12.314.891	62.327.136
Juni								
1 - 3	155	13.999.146	86.880.349	0,00	13.241.310	82.671.692	12.314.891	62.327.136
6 - 10	155	14.399.146	87.730.349	0,98	13.641.310	83.521.692	12.314.891	62.327.136

EMISI

* Obligasi Pemerintah RI yang diperdagangkan s.d tanggal 10 Juni 2005 :

Obligasi Pemerintah RI				Tanggal Efektif	Jatuh Tempo	Bunga (%)	Waktu (Thn)	Nilai (Rp milyar)
Fixed Rate Bonds								
1.	Seri	FR0002	th 1999	28-05-99	15-06-09	14,0000	10	20.011,80
2.	Seri	FR0004	th 1999	28-05-99	15-02-06	12,1250	7	14.554,43
3.	Seri	FR0005	th 1999	28-05-99	15-07-07	12,2500	8	18.403,25
4.	Seri	FR0010	th 2002	20-11-02	15-03-10	13,1500	8	12.012,68
5.	Seri	FR0011	th 2002	20-11-02	15-05-10	13,5500	8	800,00
6.	Seri	FR0012	th 2002	20-11-02	15-05-10	12,6250	8	2.488,14
7.	Seri	FR0013	th 2002	20-11-02	15-09-10	15,4250	8	5.453,60
8.	Seri	FR0014	th 2002	20-11-02	15-11-10	15,5750	8	1.349,95
9.	Seri	FR0015	th 2002	20-11-10	15-02-11	13,4000	9	7.264,94
10.	Seri	FR0016	th 2002	20-11-02	15-08-11	13,4500	9	7.264,94
11.	Seri	FR0017	th 2002	20-11-02	15-01-12	13,1500	10	7.209,06
12.	Seri	FR0018	th 2002	20-11-02	15-07-12	13,1750	10	7.209,06
13.	Seri	FR0019	th 2002	20-11-02	15-06-13	14,2500	11	11.856,34
14.	Seri	FR0020	th 2002	20-11-02	15-12-13	14,2750	11	11.856,34
15.	Seri	FR0021	th 2002	24-12-02	15-12-10	14,5000	8	2.000,00
16.	Seri	FR0022	th 2003	10-04-03	15-09-11	12,0000	7	2.700,00
17.	Seri	FR0023	th 2003	11-11-03	15-12-12	11,0000	9	11.332,50
18.	Seri	FR0024	th 2003	06-11-03	15-10-10	12,0000	7	5.700,00
19.	Seri	FR0025	th 2004	29-04-04	15-10-11	10,0000	7	8.804,00
20.	Seri	FR0026	th 2004	26-08-04	15-10-14	11,0000	10	6.750,00
21.	Seri	FR0027	th 2005	27-01-05	15-06-15	9,5000	10	5.000,00
22.	Seri	FR0028	th 2005	23-02-05	15-07-17	10,0000	12	3.000,00
23.	Seri	FR0029	th 2005	28-04-05	15-04-07	9,5000	2	5.100,00
24.	Seri	FR0030	th 2005	15-05-05	15-06-16	10,7500	11	2.550,00
						Total Fixed rate		180.671,02
Variable Rate Bonds								
1.	Seri	VR0008	th 1999	28-05-99	25-11-05	7,31249	6	3.027,81
2.	Seri	VR0009	th 1999	28-05-99	25-03-06	7,30895	7	3.257,76
3.	Seri	VR0010	th 1999	28-05-99	25-10-06	7,30416	7	8.601,49
4.	Seri	VR0011	th 1999	28-05-99	25-02-07	7,31249	7	6.894,35
5.	Seri	VR0012	th 1999	28-05-99	25-09-07	7,30895	8	9.515,92
6.	Seri	VR0013	th 1999	28-05-99	25-01-08	7,30416	8	12.999,28
7.	Seri	VR0014	th 1999	28-05-99	25-08-08	7,31249	9	14.503,63
8.	Seri	VR0015	th 1999	28-05-99	25-12-08	7,30895	9	12.506,79
9.	Seri	VR0016	th 1999	28-05-99	25-07-09	7,30416	10	13.682,99
10.	Seri	VR0017	th 2002	25-09-02	25-06-11	7,30895	9	4.483,67
11.	Seri	VR0018	th 2002	25-10-02	25-10-12	7,30416	10	1.065,48
12.	Seri	VR0019	th 2002	20-11-02	25-12-14	7,30895	12	11.406,23
13.	Seri	VR0020	th 2002	20-11-02	25-04-15	7,30416	13	9.899,01
14.	Seri	VR0021	th 2002	20-11-02	25-11-15	7,31249	13	7.546,33
15.	Seri	VR0022	th 2002	20-11-02	25-03-16	7,30895	14	9.666,75
16.	Seri	VR0023	th 2002	20-11-02	25-10-16	7,30416	14	8.652,06
17.	Seri	VR0024	th 2002	20-11-02	25-02-17	7,31249	15	9.909,30
18.	Seri	VR0025	th 2002	20-11-02	25-09-17	7,30895	15	6.909,30
19.	Seri	VR0026	th 2002	20-11-02	25-01-18	7,30416	16	5.442,14
20.	Seri	VR0027	th 2002	20-11-02	25-07-18	7,30416	16	5.442,14
21.	Seri	VR0028	th 2002	20-11-02	25-08-18	7,31249	16	7.033,99
22.	Seri	VR0029	th 2002	20-11-02	25-08-19	7,31249	17	12.212,32
23.	Seri	VR0030	th 2002	20-11-02	25-12-19	7,30895	17	10.503,02
24.	Seri	VR0031	th 2002	20-11-02	25-07-20	7,30416	18	24.832,98
						Total Variable Rate		219.994,73
						Total Tradable Bonds		400.665,75

Sumber : Bursa Efek Surabaya.

Indikator Bursa

Tabel 3
PERDAGANGAN SAHAM
BURSA EFEK JAKARTA

Periode	Total Volume (Saham)	Total Nilai (Rp M)	Frekuensi (x)	Hari Bursa	Rata-rata Perdagangan per hari		
					Volume (Saham)	Nilai (Rp M)	Frekuensi (x)
1999	178.486.582.779	147.880,0	4.549.254	247	722.581.307	598,7	18.418
2000	134.531.333.895	122.774,8	4.592.813	239	562.892.610	513,7	19.217
2001	148.381.308.944	97.522,8	3.621.576	246	603.176.053	396,4	14.722
2002	171.207.374.305	120.762,9	3.092.321	245	698.805.609	492,9	12.622
2003	234.280.810.474	125.456,4	2.953.197	242	968.102.523	518,4	12.203
2004	411.768.340.217	247.006,9	3.724.900	241	1.708.582.325	1.024,9	15.456
Januari	49.455.694.224	22.049,1	392.600	20	2.472.784.711	1.102,5	19.630
Pebruari	54.907.705.972	21.670,4	302.005	18	3.050.428.110	1.203,9	16.778
Maret	33.977.924.760	20.508,3	285.225	22	1.544.451.125	932,2	12.965
April	38.757.842.607	21.413,3	308.682	20	1.937.892.130	1.070,7	15.434
Mei	27.397.608.158	18.664,8	270.940	19	1.441.979.377	982,4	14.260
Juni	19.747.305.281	13.387,0	206.259	21	940.347.871	637,5	9.822
Juli	29.575.512.004	15.168,4	281.399	21	1.408.357.714	722,3	13.400
Agustus	16.333.609.147	11.060,5	215.502	21	777.790.912	526,7	10.262
September	32.045.369.982	20.583,3	335.236	20	1.602.268.499	1.029,2	16.762
Oktober	35.989.268.038	24.741,7	387.022	21	1.713.774.668	1.178,2	18.430
Nopember	31.768.072.654	27.707,4	337.330	17	1.868.710.156	1.629,8	19.843
Desember	41.809.427.390	30.052,8	401.750	21	1.990.925.114	1.431,1	19.131
2005	215.143.893.469	227.794,0	2.095.855	107	2.010.690.593	2.128,9	19.587
Januari	50.924.074.905	35.213,8	386.400	20	2.546.203.745	1.760,7	19.320
Pebruari	36.475.346.922	30.814,5	373.217	18	2.026.408.162	1.711,9	20.734
Maret	62.671.492.304	70.170,9	602.248	21	2.984.356.776	3.341,5	28.678
April	28.098.950.454	28.042,8	370.098	20	1.404.947.523	1.402,1	18.505
Mei	26.779.248.683	53.933,6	257.033	20	1.338.962.434	2.696,7	12.852
Juni	10.194.780.201	9.618,4	106.859	8	1.274.347.525	1.202,3	13.357
1 - 3	4.108.344.653	4.795,0	48.580	3	1.369.448.218	1.598,3	16.193
6 - 10	6.086.435.548	4.823,3	58.279	5	1.217.287.110	964,7	11.656
6	1.638.230.493	1.197,5	13.390	1	1.638.230.493	1.197,5	13.390
7	1.428.305.106	1.058,0	14.548	1	1.428.305.106	1.058,0	14.548
8	1.201.917.305	898,9	11.129	1	1.201.917.305	898,9	11.129
9	763.928.997	700,5	9.076	1	763.928.997	700,5	9.076
10	1.054.053.647	968,5	10.136	1	1.054.053.647	968,5	10.136

Indikator Bursa

Tabel 4
PERDAGANGAN SAHAM
BURSA EFEK SURABAYA

Periode	Total Volume (Saham)	Total Nilai (RpM)	Frekuensi (x)	Hari Bursa	Rata-rata Perdagangan per hari		
					Volume (Saham)	Nilai (RpM)	Frekuensi (x)
1999	7.029.265.240	13.199,0	1.533	247	28.458.564	53,4	6
2000	6.567.951.876	9.984,9	3.577	241	27.252.912	41,4	15
2001	8.718.579.679	2.720,3	1.814	246	35.441.381	11,1	7
2002	5.525.362.024	11.512,8	1.888	245	22.552.498	47,0	8
2003	8.323.516.589	3.103,8	849	242	34.394.697	12,8	4
2004	18.735.139.054	8.228,2	1.262	241	77.739.166	34,1	5
Januari	770.908.684	265,7	77	20	38.545.434	13,0	4
Pebruari	2.879.925.794	670,6	49	18	159.995.877	37,3	3
Maret	3.031.935.000	686,4	43	22	137.815.227	31,2	2
April	166.163.000	140,8	35	20	8.308.150	7,0	2
Mei	494.709.605	457,6	61	19	26.037.348	24,1	3
Juni	1.349.736.339	914,7	135	21	64.273.159	43,6	6
Juli	2.817.806.847	2.152,7	211	21	134.181.278	102,5	10
Agustus	364.835.803	158,1	60	21	17.373.133	7,5	3
September	2.384.090.531	769,9	81	20	119.204.527	38,5	4
Oktober	1.616.808.317	394,9	252	21	76.990.872	18,8	12
Nopember	416.930.563	762,4	69	17	24.525.327	44,8	4
Desember	2.441.288.571	854,3	189	21	116.251.837	40,7	9
2005	5.189.534.575	1.779,0	262	107	48.500.323	16,1	2
Januari	492.305.878	403,9	42	20	24.615.294	20,2	2
Pebruari	527.230.500	268,2	41	18	29.290.583	16,1	2
Maret	471.834.000	177,8	53	21	22.468.286	8,5	3
April	330.991.456	166,1	52	20	16.549.573	8,3	3
Mei	3.148.314.741	722,5	53	20	157.415.737	36,1	3
Juni	218.858.000	40,5	21	8	186.416.400	5,1	3
1 - 3	178.306.000	24,8	7	3	59.435.333	8,3	2
6 - 10	40.552.000	15,7	14	5	8.110.400	3,1	3
6	685.000	0,6	3	1	685.000	0,6	3
7	1.225.000	1,1	3	1	1.225.000	1,1	3
8	31.942.000	13,1	5	1	31.942.000	13,1	5
9	0	0,0	0	1	0	0,0	0
10	6.700.000	1,0	3	1	6.700.000	1,0	3

Indikator Bursa

Tabel 5
**PERDAGANGAN KONTRAK BERJANGKA INDEKS EFEK
 BURSA EFEK SURABAYA**

Periode	Volume Transaksi	Nilai (RpM)	Frekuensi (x)	Hari Bursa	Rata-rata per hari		
					Volume	Nilai (RpM)	Frekuensi (x)
2001	64.036	525,71	26.179	93	689	5,65	281
2002	47.746	1.458,20	26.572	245	195	5,95	108
2003	8.669	509,47	8.216	242	36	2,11	34
2004	18.292	2.199,19	17.008	241	76	9,13	71
Januari	1.471	122,42	1.433	20	74	6,12	72
Pebruari	1.050	88,21	1.054	18	58	4,90	59
Maret	1.526	131,98	1.529	22	69	6,00	70
April	1.560	174,70	1.457	20	78	8,73	73
Mei	2.087	327,44	1.819	19	110	17,23	96
Juni	1.799	254,29	1.622	21	86	12,11	77
Juli	1.678	212,57	1.553	21	80	10,12	74
Agustus	1.348	169,16	1.271	21	64	8,06	61
September	1.576	183,24	1.488	20	79	9,16	74
Oktober	1.425	180,15	1.365	21	68	8,58	65
November	998	128,03	910	17	59	7,53	54
Desember	1.677	210,31	1.426	21	80	10,01	68
2005	7.360	914,15	5.802	107	69	8,54	54
Januari	1.073	129,50	929	20	54	6,47	46
Pebruari	1.185	144,20	998	18	66	8,01	55
Maret	1.903	245,04	1.464	21	91	11,67	70
April	1.822	229,62	1.247	20	91	11,48	62
Mei	1.051	125,87	865	20	53	6,29	43
Juni	326	39,93	299	8	41	4,99	37
1 - 3	128	15,71	127	3	43	5,24	42
6 - 10	198	24,22	172	5	40	4,84	34
6	39	4,73	35	1	39	4,73	35
7	59	7,17	57	1	59	7,17	57
8	55	6,63	44	1	55	6,63	44
9	14	1,69	14	1	14	1,69	14
10	31	4,00	22	1	31	4,00	22

Indikator Bursa

Tabel 6
**PERDAGANGAN OBLIGASI SUN
 MELALUI OTC-FIS BES**

Periode	Obligasi Tercatat (Rp)	Volume (Rp M)	Frekuensi (X)	Hari Bursa	Rata-rata Transaksi per hari	
					Volume (Rp Miliar)	Frekuensi (X)
2000	31.634,88	11.201,25	159	223	50,00	1
2001	64.654,28	64.694,11	1.193	246	263,00	5
2002	397.967,17	130.954,49	4.038	245	534,51	17
2003	390.482,24	337.664,40	12.339	242	1.395,31	51
2004	399.304,20	512.988,67	26.958	241	2.128,60	112
Januari	384.655,48	59.424,49	1.989	20	2.971,22	100
Pebruari	384.655,48	48.159,98	1.920	18	2.675,55	107
Maret	388.342,60	51.666,44	2.259	22	2.348,47	103
April	392.609,51	42.196,74	2.381	20	2.109,84	119
Mei	384.885,22	40.480,53	2.270	19	2.130,55	120
Juni	385.513,39	32.812,21	1.689	21	1.562,49	80
Juli	386.586,54	41.258,20	2.297	21	1.964,68	109
Agustus	394.386,98	42.824,18	2.307	21	2.039,25	110
September	391.250,06	37.916,24	2.685	20	1.895,81	134
Oktober	400.624,91	30.116,28	2.098	21	1.434,11	100
November	401.164,79	38.090,52	2.421	17	2.240,62	142
Desember	399.304,20	48.042,86	2.642	21	2.287,76	126
2005	400.665,75	189.495,16	9.586	107	1.770,98	90
Januari	404.767,83	58.513,84	3.208	20	2.925,69	160
Pebruari	408.236,43	44.953,79	2.364	18	2.497,43	131
Maret	408.714,40	56.643,47	2.592	21	2.697,31	123
April	408.236,43	14.705,36	794	20	735,27	40
Mei	400.186,96	8.927,93	442	20	446,40	22
Juni	400.665,75	5.750,77	186	8	718,85	23
1 - 3	400.186,96	3.188,80	61	3	1.062,93	20
6 - 10	400.665,75	2.561,97	125	5	512,39	25
6	400.665,75	927,97	18	1	927,97	18
7	400.665,75	910,50	42	1	910,50	42
8	400.665,75	182,00	13	1	182,00	13
9	400.665,75	479,50	46	1	479,50	46
10	400.665,75	62,00	6	1	62,00	6

Indikator Bursa

Tabel 7
PERDAGANGAN OBLIGASI KORPORASI
MELALUI OTC-FIS BES

Periode	Obligasi Tercatat (Rp)	Volume (Rp M)	Frekuensi (X)	Hari Bursa	Rata-rata Transaksi per hari	
					Volume (Rp Milyar)	Frekuensi (X)
1999	14.180,27	4.844,0	1.522	247	19,6	6
2000	18.885,24	8.511,8	2.400	241	35,3	10
2001	18.830,91	1.115,1	403	246	4,5	2
2002	21.520,58	6.091,7	2.077	245	24,9	8
2003	45.599,03	14.244,0	2.796	242	58,9	12
2004	61.800,20	16.931,3	4.932	241	70,3	21
Januari	45.606,21	1.256,8	424	20	62,8	21
Pebruari	45.528,73	1.131,5	395	18	62,9	22
Maret	47.319,79	1.862,7	555	22	84,7	25
April	48.239,64	2.027,0	585	20	101,4	29
Mei	49.250,66	1.301,3	375	19	68,5	20
Juni	50.486,62	995,8	321	21	47,4	15
Juli	53.613,50	1.394,1	376	21	66,4	18
Agustus	53.335,02	1.357,5	369	21	64,6	17
September	53.652,76	1.430,1	411	20	71,5	21
Oktober	57.013,82	2.023,1	500	21	96,3	24
November	58.620,45	1.363,4	348	17	80,2	21
Desember	61.800,20	788,0	283	21	37,5	14
2005	63.600,20	32.530,8	2.046	107	304,0	19
Januari	61.800,20	3.346,5	505	20	167,3	25
Pebruari	62.700,20	1.062,0	348	18	59,0	19
Maret	62.950,20	1.297,3	270	21	61,8	13
April	63.600,20	3.111,3	558	20	155,6	28
Mei	63.600,20	1.394,0	296	20	69,7	15
Juni	63.600,20	22.319,8	69	8	2.790,0	9
1 - 3	63.600,20	81,0	20	3	27,0	7
6 - 10	63.600,20	22.238,8	49	5	4.447,8	10
6	63.600,20	10.000,0	2	1	10.000,0	2
7	63.600,20	7.000,0	3	1	7.000,0	3
8	63.600,20	142,8	21	1	142,8	21
9	63.600,20	5.000,0	1	1	5.000,0	1
10	63.600,20	96,0	22	1	96,0	22

Indikator Bursa

Tabel 8
INDEKS HARGA SAHAM GABUNGAN (IHSG)

Periode	Bursa Efek Jakarta			Bursa Efek Surabaya		
	Tertinggi	Terendah	Akhir	Tertinggi	Terendah	Akhir
1999	716,46	372,31	676,91	708,69	330,31	566,57
2000	703,48	404,11	416,32	569,84	262,88	267,63
2001	470,22	342,85	392,03	279,85	202,05	220,89
2002	551,60	337,47	424,94	349,01	197,67	252,51
2003	693,03	379,35	691,90	377,95	208,61	375,02
2004	1.004,43	668,48	1.000,23	548,58	368,12	545,62
Januari	786,87	704,50	752,93	428,54	381,54	410,81
Pebruari	794,47	730,28	761,08	436,79	396,67	414,86
Maret	779,75	714,13	735,68	426,47	388,58	399,62
April	818,16	737,65	783,41	453,37	401,26	432,82
Mei	779,60	668,48	732,52	432,19	368,12	402,25
Juni	732,40	689,62	732,40	400,06	371,37	398,74
Juli	768,26	729,81	756,98	420,29	396,78	413,07
Agustus	763,95	731,72	754,70	417,29	399,47	412,56
September	823,86	775,10	820,13	450,32	424,58	447,03
Oktober	863,17	834,16	860,48	469,42	453,59	468,37
November	977,76	863,58	977,76	531,21	523,70	531,21
Desember	1.004,43	922,07	1.000,23	548,58	500,67	545,62
2005						
Januari	1.046,48	1.000,87	1.045,43	567,93	545,48	567,24
Pebruari	1.102,92	1.036,60	1.073,82	596,95	561,60	579,84
Maret	1.152,60	1.065,12	1.080,16	621,95	575,05	583,41
April	1.116,67	1.019,87	1.029,61	600,33	551,07	555,83
Mei	1.088,16	1.026,52	1.088,16	584,54	554,07	584,54
Juni						
1 - 3	1.092,50	1.082,94	1.092,50	584,30	580,46	584,30
6 - 10	1.096,93	1.092,81	1.096,93	587,08	584,46	584,54
6	-	-	1.096,83	-	-	587,08
7	-	-	1.092,81	-	-	584,46
8	-	-	1.095,51	-	-	584,78
9	-	-	1.094,18	-	-	584,78
10	-	-	1.096,93	-	-	584,54

Indikator Bursa

Indeks Harga Saham Gabungan (IHSG) :

Posisi IHSG di Bursa Efek Jakarta dan Bursa Efek Surabaya pada minggu kedua Juni 2005, sebagai berikut (Tabel 8) :

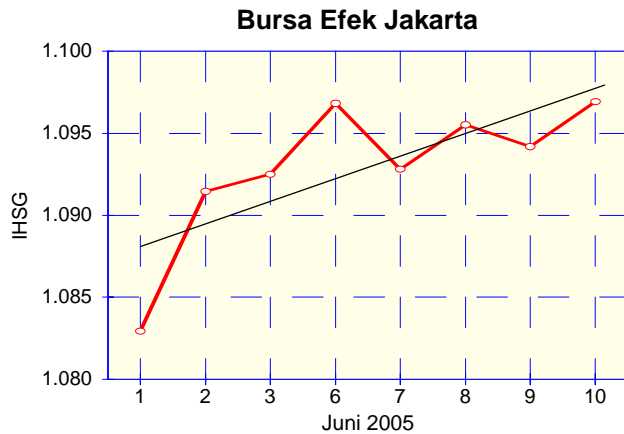

Hari pertama indeks menguat 4,33 titik (0,4%) dari posisi 1.092,50 menjadi 1.096,83. Hari kedua indeks menurun 4,02 titik (0,37%) ke posisi 1.092,81. Hari ketiga meningkat 2,70 titik (0,25%) ke posisi 1.095,51. Menjelang akhir minggu indeks kembali menurun 1,33 titik (0,12%) ke posisi 1.094,18. Akhir minggu meningkat 2,75 titik (0,25%) ke posisi 1.096,93. Dibanding minggu sebelumnya, IHSG minggu ini meningkat 4,43 titik (0,41%) dari 1.092,50 menjadi 1.096,93.

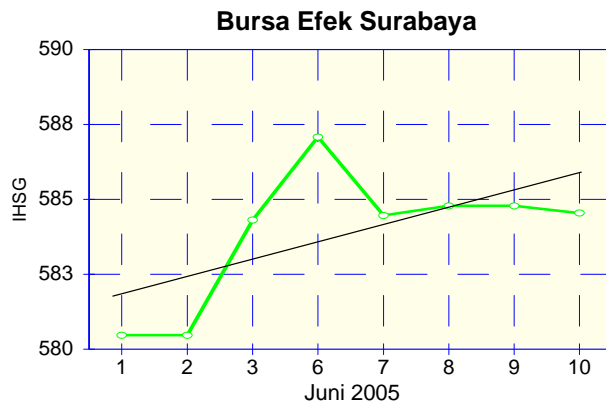

Hari pertama indeks menguat 2,78 titik (0,48%) dari 584,30 menjadi 587,08. Hari kedua indeks menurun 2,62 titik (0,45%) ke posisi 584,46. Hari ketiga IHSG meningkat 0,32 titik (0,05%) ke posisi 584,78. Menjelang akhir minggu indeks tidak berubah di posisi 584,78. Akhir minggu indeks melemah, turun 0,24 titik (0,04%) ke posisi 584,54. Dibanding minggu sebelumnya, IHSG minggu ini menguat tipis 0,24 titik (0,04%) dari posisi 584,30 menjadi 584,54.

Indeks Harga Saham Gabungan



Januari 2004 - 10 Juni 2005

Indikator Bursa

Indeks Harga Saham Bursa Asean :

Tabel 9

Akhir Periode	Indonesia (IHSG)	Singapore (SSI)	Malaysia (KLSE)	Thailand (SETI)	Philippina (PSE)
1999	676,9	2.479,5	812,3	481,9	2.142,9
2000	416,3	1.902,8	696,3	267,0	1.429,1
2001	392,0	1.625,9	691,6	303,8	1.168,0
2002	424,9	1.341,5	650,3	356,4	1.018,4
2003	691,9	1.764,5	793,9	772,2	1.442,4
2004	1.000,2	2.066,1	907,4	668,1	1.822,8
2005					
Januari	1.045,4	2.096,3	916,2	701,9	2.019,5
Pebruari	1.073,8	2.119,4	907,3	741,5	2.079,9
Maret	1.080,1	2.141,4	1.080,1	681,4	1.954,6
April	1.029,6	2.125,2	878,9	658,8	1.854,6
Mei	1.088,1	2.161,7	860,7	667,5	1.929,3
Juni					
1	1.082,9	2.176,9	861,9	667,5	1.964,3
2	1.091,4	2.191,5	862,4	672,8	2.010,5
3	1.092,5	2.192,6	865,8	676,7	2.022,4
6	1.096,8	2.201,3	871,9	682,3	2.051,0
7	1.092,8	2.206,8	876,9	682,1	2.003,0
8	1.095,5	2.198,2	879,4	684,0	1.953,2
9	1.094,1	2.198,5	879,4	677,2	1.898,2
10	1.096,9	2.220,4	890,0	679,9	1.937,1

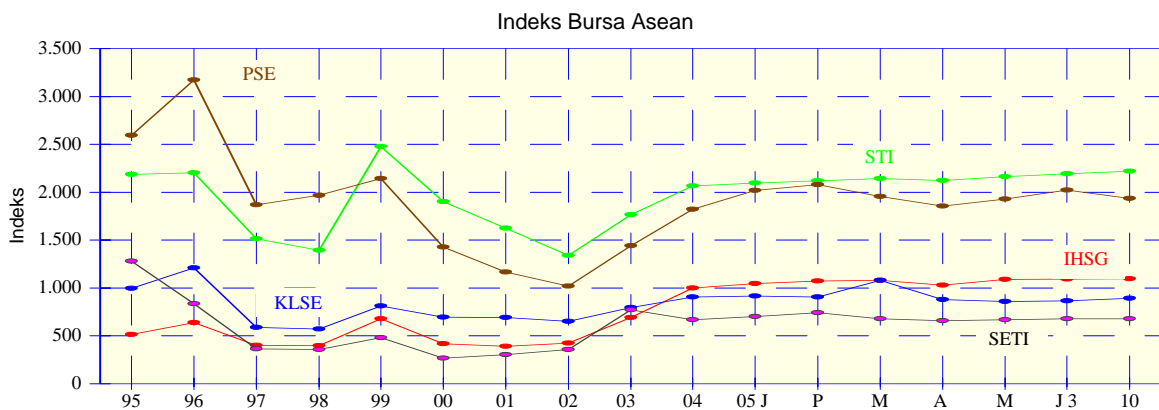

Indikator Bursa

Indeks Harga Saham di Bursa Negara lainnya :

Tabel 10

Akhir Periode	Kor.Sel (KOSPI)	Hongkong (HSI)	Jepang (Nikkei 225)	Taiwan (TWSE)	NYSE (Dow Jones)	London (FTSE)	Australia (ASX)
1999	1.028,0	16.962,1	18.934,3	8.448,8	11.452,8	6.930,2	3.152,5
2000	500,6	14.738,2	13.427,0	4.811,2	10.635,5	6.297,5	3.196,0
2001	693,7	11.431,5	10.542,6	5.398,2	10.136,9	5.242,4	3.363,8
2002	656,9	9.445,2	8.714,0	4.547,3	8.303,7	3.829,4	2.991,4
2003	810,7	12.575,9	10.676,6	5.890,7	10.453,9	4.476,9	3.306,0
2004	895,9	14.230,1	11.488,7	6.139,6	10.783,0	4.814,3	4.053,1
2005							
Januari	932,7	13.721,6	11.387,5	5.994,2	10.489,9	4.852,3	4.106,6
Pebruari	1.011,3	14.195,3	11.740,6	6.207,8	10.766,2	4.983,1	4.156,5
Maret	965,6	13.516,8	11.668,9	6.005,8	10.503,7	4.894,4	4.100,7
April	914,8	13.908,9	10.963,8	5.818,0	10.192,5	4.801,7	3.961,7
Mei	970,2	13.867,0	11.276,5	6.011,5	10.467,4	4.964,0	4.070,4
Juni							
1	969,5	13.873,0	11.329,6	5.971,6	10.549,8	5.011,0	4.103,7
2	970,8	13.814,5	11.280,0	6.039,4	10.553,4	5.005,0	4.136,4
3	976,0	13.818,4	11.300,0	6.107,9	10.460,9	4.999,4	4.149,2
6	976,0	13.860,5	11.270,6	6.137,5	10.467,0	4.980,4	4.154,6
7	970,8	13.837,2	11.217,4	6.105,7	10.483,0	5.025,2	4.160,1
8	976,2	13.898,5	11.281,0	6.161,6	10.476,8	5.003,7	4.173,3
9	987,5	13.898,3	11.160,8	6.145,9	10.503,0	5.009,2	4.168,9
10	990,7	13.934,7	11.304,2	6.192,3	10.512,6	5.030,4	4.180,0

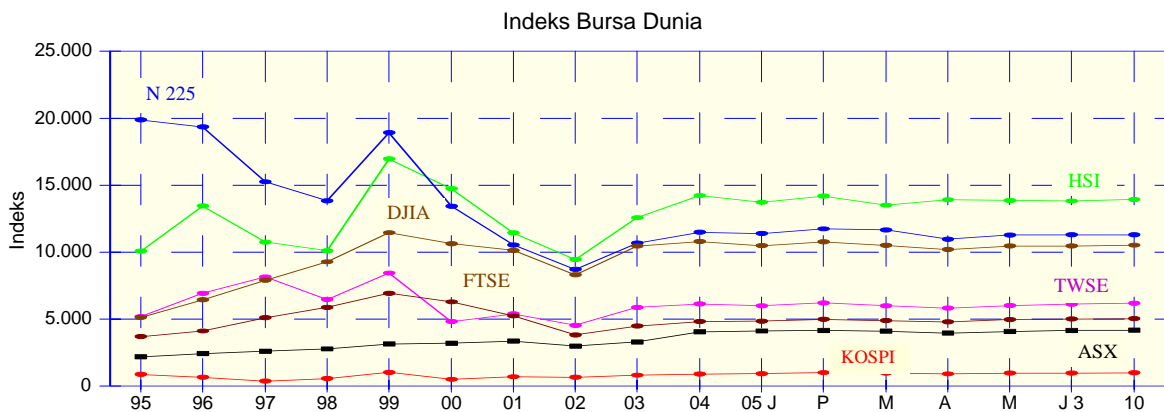

Indikator Bursa

Tabel 11
NILAI KAPITALISASI PASAR

Akhir Periode	Bursa Efek Jakarta				Bursa Efek Surabaya			
	Jumlah Emiten	Jumlah (saham)	Nilai (Rp M)	^ %	Jumlah Emiten	Jumlah (saham)	Nilai (Rp M)	^ %
1999	277	846.131.138.504	451.814,9	157,1	205	802.506.812.564	407.720,8	158,2
2000	287	1.186.306.671.808	259.621,0	(42,5)	205	1.117.384.384.184	225.802,2	(44,6)
2001	316	884.192.510.319	239.271,2	(7,8)	204	772.349.033.241	197.899,1	(12,4)
2002	330	939.544.513.105	268.776,6	12,3	204	836.671.600.840	228.066,7	15,2
2003	333	829.359.787.591	460.366,0	71,3	211	724.569.327.706	404.950,4	77,6
2004	331	656.447.198.554	679.949,1	47,7	205	526.051.067.558	605.390,2	49,5
Januari	333	837.283.683.378	501.173,2	8,9	209	734.889.637.951	443.913,5	9,6
Pebruari	333	841.180.580.331	509.311,8	1,6	209	736.334.630.778	448.481,9	1,0
Maret	334	847.260.016.206	492.508,4	(3,3)	211	745.065.046.113	435.271,3	(2,9)
April	335	848.602.562.897	529.811,9	7,6	211	744.520.143.163	471.476,2	8,3
Mei	336	781.468.897.955	493.268,1	(6,9)	211	678.032.671.221	439.142,7	(6,9)
Juni	336	617.588.696.907	495.797,6	0,5	210	502.517.196.878	436.713,6	(0,6)
Juli	337	620.722.178.934	514.606,1	3,8	210	504.865.511.877	453.339,2	3,8
Agustus	334	622.075.659.688	514.189,6	(0,1)	207	504.159.889.105	452.468,2	(0,2)
September	333	633.898.117.396	558.757,5	8,9	205	515.557.953.785	489.827,0	8,3
Oktober	333	637.735.121.107	585.925,3	4,9	205	511.135.161.512	516.644,7	14,2
November	333	645.057.447.984	667.424,3	13,9	205	513.709.007.382	586.104,2	13,4
Desember	331	656.447.198.554	679.949,1	1,9	205	526.051.067.558	605.390,2	3,3
2005								
Januari	331	657.052.813.692	710.369,8	4,5	205	530.132.935.989	630.638,2	4,2
Pebruari	331	659.504.478.061	731.363,6	3,0	205	530.221.563.920	644.844,5	2,3
Maret	330	624.537.226.229	735.807,1	0,6	205	491.510.257.367	642.175,9	(0,4)
April	330	624.761.983.897	701.827,2	(4,6)	205	492.732.935.805	556.348,6	(13,4)
Mei	330	629.301.652.690	740.299,2	5,5	205	512.811.375.534	653.321,1	17,4
Juni								
3	330	629.306.313.190	741.364,5	2,9	205	512.816.018.034	653.065,5	2,8
10	331	632.667.389.690	743.853,9	0,3	205	516.634.518.523	654.180,9	0,2

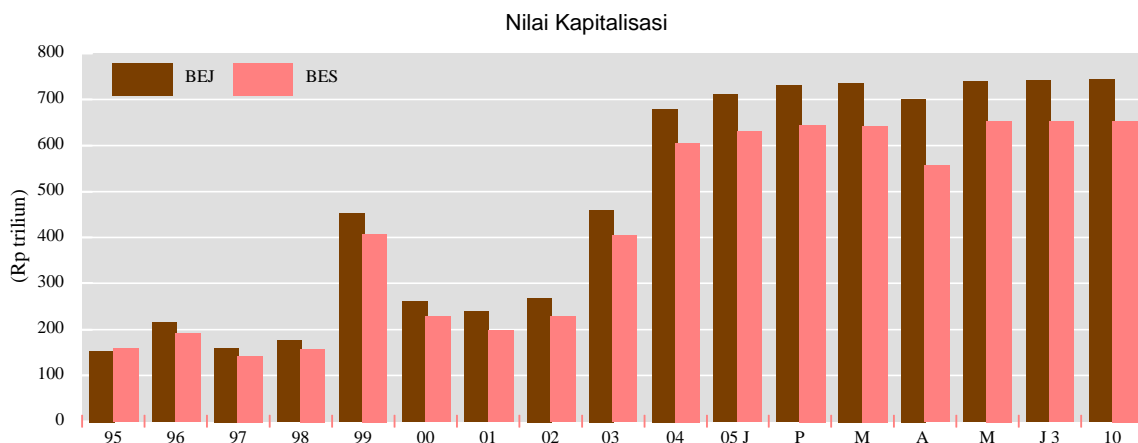

Indikator Bursa

Tabel 12
NILAI KAPITALISASI PASAR
SAHAM MILIK PEMODAL ASING DI BURSA EFEK JAKARTA

Akhir Periode	Jumlah Saham	^ %	Nilai Kapitalisasi (Rp milyar)	^ %
1999	167.977.613.733	328,6	122.166,0	169,6
2000	162.259.950.142	(3,4)	54.108,2	(55,7)
2001	86.441.929.251	(46,7)	46.536,9	(14,0)
2002	87.947.294.239	1,7	58.725,6	26,2
2003	74.487.469.011	(15,3)	103.952,6	77,0
Januari	88.327.971.240	0,4	54.082,5	(7,9)
Pebruari	88.363.152.623	0,04	57.175,0	5,7
Maret	88.402.042.379	0,04	59.662,4	4,4
April	88.479.227.094	0,09	67.071,8	12,4
Mei	88.465.892.037	(0,01)	72.978,9	8,8
Juni	88.427.066.037	0,003	74.760,4	2,4
Juli	83.295.540.054	(5,8)	69.480,2	(7,1)
Agustus	78.926.313.501	(5,3)	68.861,2	(0,9)
September	80.106.848.084	1,5	80.884,5	17,5
Oktober	82.683.163.608	3,2	87.416,5	8,1
Nopember	86.440.450.162	4,5	90.432,6	3,5
Desember	74.487.469.011	(13,8)	103.952,6	14,9
2004				
Januari	75.836.815.894	1,8	114.553,1	10,2
Pebruari	81.551.514.987	6,6	125.728,3	9,8
Maret	83.413.494.435	2,3	107.946,9	(14,1)
April	86.607.427.395	3,8	119.089,1	10,3
Mei	84.716.306.060	(2,1)	110.425,0	(7,3)
Juni	85.354.706.986	0,8	107.656,4	(2,5)
Juli	88.377.595.416	3,5	113.715,2	5,6
Agustus	88.518.000.137	0,2	113.052,7	(0,6)

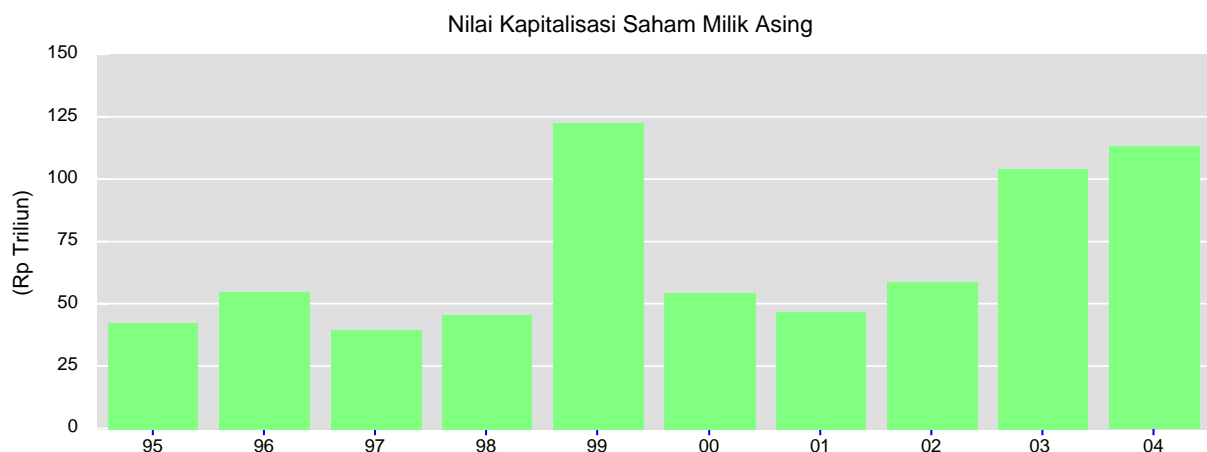

Indikator Bursa

Tabel 13
**VOLUME PERDAGANGAN SAHAM
 YANG DILAKUKAN OLEH INVESTOR INDONESIA & ASING**

Periode	Investor Indonesia		Investor Asing		Posisi Akhir	
	Beli (saham)	Jual (saham)	Beli (saham)	Jual (saham)	Ind. beli dari Asing	Asing beli dari Ind.
1999	123.350.173.617	137.439.157.282	55.136.409.162	41.047.425.497	-	14.088.983.665
2000	114.235.293.323	114.117.026.872	20.296.040.572	20.414.307.023	118.266.451	-
2001	131.996.998.751	135.527.718.791	16.384.310.193	12.853.590.153	-	3.530.720.040
2002	161.675.774.463	164.456.494.449	9.531.599.852	6.750.879.866	-	2.780.719.986
2003	198.135.083.417	207.659.554.104	36.145.727.057	26.621.256.370	-	9.524.470.687
2004	318.773.928.999	342.719.856.203	92.994.391.218	69.048.283.724	-	23.946.107.494
Januari	40.769.706.722	41.317.091.630	8.685.987.502	8.138.602.594	-	547.384.908
Pebruari	44.063.720.492	48.819.960.853	10.843.985.480	6.087.745.119	-	4.756.240.361
Maret	26.077.864.889	28.563.236.337	7.903.059.871	5.417.688.423	-	2.485.371.448
April	29.278.364.970	32.465.212.930	9.479.477.637	6.292.629.677	-	3.186.847.960
Mei	20.722.500.649	20.328.397.275	6.675.107.509	7.069.210.883	394.103.374	-
Juni	11.481.170.667	11.917.348.707	4.580.747.784	4.144.569.744	-	436.178.040
Juli	22.514.114.734	25.539.971.664	7.061.397.270	4.035.540.340	-	3.025.856.930
Agustus	12.566.532.068	12.735.084.892	3.767.077.079	3.598.524.255	-	168.552.824
September	24.279.653.446	26.872.909.587	7.765.696.536	5.172.260.395	-	2.593.436.141
Oktober	28.834.084.780	29.238.772.907	7.155.183.258	6.750.495.131	-	404.688.127
November	22.648.145.099	27.266.258.533	9.119.927.555	4.501.814.121	-	4.618.113.434
Desember	33.119.597.522	34.938.741.049	8.689.829.868	6.870.686.051	-	1.819.143.817
2005	157.615.956.010	171.603.685.626	57.527.937.459	43.540.207.843	-	13.987.729.616
Januari	33.585.162.042	42.561.873.344	17.338.912.863	8.362.201.561	-	8.976.711.302
Pebruari	25.885.695.828	29.289.037.948	10.589.651.094	7.186.308.974	-	3.403.342.120
Maret	50.133.529.991	49.825.574.312	12.537.962.313	12.845.917.992	307.955.679	-
April	21.727.790.511	22.815.152.513	6.371.159.943	5.283.797.941	-	1.087.362.002
Mei	19.511.910.003	19.442.594.874	7.267.338.680	7.336.653.809	69.315.129	-
Juni	6.771.867.635	7.669.452.635	3.422.912.566	2.525.327.566	-	897.585.000
1 - 3	2.301.998.927	2.655.129.427	1.806.345.726	1.453.215.226	-	353.130.500
6 - 10	4.469.868.708	5.014.323.208	1.616.566.840	1.072.112.340	-	544.454.500
6	1.140.743.000	1.407.560.000	497.487.493	230.670.493	-	266.817.000
7	1.097.554.306	1.292.588.806	330.750.800	135.716.300	-	195.034.500
8	933.043.105	1.022.586.105	268.874.200	179.331.200	-	89.543.000
9	602.779.297	599.919.797	161.149.700	164.009.200	2.859.500	-
10	695.749.000	691.668.500	358.304.647	362.385.147	4.080.500	-

Indikator Bursa

*Persentase rata-rata Volume Perdagangan terhadap Total Perdagangan
(Domestik & Asing)*

Tabel 14

Periode	Volume transaksi (saham) dan persentase terhadap total perdagangan				
	Total	Indonesia	^ %	Asing	^ %
1999	178.486.582.779	130.394.665.450	73,06	48.091.917.329	26,94
2000	134.531.333.895	114.176.160.098	84,75	20.355.173.798	15,25
2001	148.381.308.944	133.762.358.771	90,15	14.618.950.173	9,85
2002	171.207.374.315	163.066.134.456	95,24	8.141.239.859	4,76
2003	234.280.810.474	202.897.318.761	86,60	31.383.491.713	13,40
2004	411.768.340.217	330.746.892.601	80,32	81.021.337.471	19,68
Januari	49.455.694.224	41.043.399.176	82,99	8.412.295.048	17,01
Pebruari	54.907.705.972	46.441.840.673	84,58	8.465.865.300	15,42
Maret	33.980.924.760	27.320.550.613	80,40	6.660.374.147	19,60
April	38.757.842.607	30.871.788.950	79,65	7.886.053.657	20,35
Mei	27.397.608.158	20.525.448.962	74,92	6.872.159.196	25,08
Juni	19.747.305.281	14.266.931.087	72,25	5.480.374.194	27,75
Juli	29.575.512.004	24.027.043.199	81,24	5.548.468.805	18,76
Agustus	16.333.609.147	12.650.808.480	77,45	3.682.800.667	22,55
September	32.045.369.982	25.576.281.516	79,81	6.469.088.465	20,19
Oktober	35.989.268.038	29.036.428.843	80,68	6.952.839.194	19,32
November	31.768.072.654	24.957.201.816	78,56	6.810.870.838	21,44
Desember	41.809.427.390	34.029.169.286	81,39	7.780.257.960	18,61
2005	215.143.893.469	164.609.820.818	76,51	50.534.072.651	23,49
Januari	50.924.074.905	38.073.517.693	74,77	12.850.557.212	25,23
Pebruari	36.475.346.922	27.587.366.888	75,63	8.887.980.034	24,37
Maret	62.671.492.304	49.979.552.151	79,75	12.691.940.153	20,25
April	28.098.950.454	22.271.471.512	79,26	5.827.478.942	20,74
Mei	26.779.248.683	19.477.252.439	72,73	7.301.996.244	27,27
Juni	10.194.780.201	7.220.660.135	70,83	2.974.120.066	29,17
1 - 3	4.108.344.653	2.478.564.177	60,33	1.629.780.476	39,67
6 - 10	6.086.435.548	4.742.095.958	77,91	1.344.339.590	22,09
6	1.638.230.493	1.274.151.500	77,78	364.078.993	22,22
7	1.428.305.106	1.195.071.556	83,67	233.233.550	16,33
8	1.201.917.305	977.814.605	81,35	224.102.700	18,65
9	763.928.997	601.349.547	78,72	162.579.450	21,28
10	1.054.053.647	693.708.750	65,81	360.344.897	34,19

Indikator Bursa

Tabel 15
**NILAI PERDAGANGAN SAHAM
 YANG DILAKUKAN OLEH INVESTOR INDONESIA & ASING**

Periode	Investor Indonesia		Investor Asing		Posisi Akhir (Rp juta)	
	Beli (Rp juta)	Jual (Rp juta)	Beli (Rp juta)	Jual (Rp juta)	Ind. beli dari Asing	Asing beli dari Ind.
1999	90.099.101,4	102.206.125,5	57.780.895,4	45.673.871,7	-	12.107.023,8
2000	97.686.520,4	98.494.957,6	25.088.243,9	24.279.806,6	-	808.437,3
2001	84.760.050,0	89.251.529,8	12.762.773,6	8.271.294,2	-	4.491.479,4
2002	107.156.291,2	115.068.613,4	13.606.525,3	5.694.203,1	-	7.912.322,2
2003	85.323.551,1	95.200.655,4	40.132.817,7	30.255.713,4	-	9.877.104,3
2004	136.244.904,5	155.058.723,3	110.762.049,1	91.948.322,4	-	18.813.726,7
Januari	12.493.334,0	14.320.654,5	9.555.778,3	7.728.457,8	-	1.827.320,5
Pebruari	11.466.565,3	13.925.216,4	10.203.829,9	7.745.178,8	-	2.458.651,1
Maret	10.315.047,2	12.431.703,2	10.193.294,0	8.076.638,0	-	2.116.656,0
April	11.589.476,1	13.283.409,0	9.823.808,6	8.129.875,8	-	1.693.932,9
Mei	10.096.203,2	9.770.931,7	8.568.549,7	8.893.821,3	325.271,6	-
Juni	6.922.883,3	7.030.701,3	6.464.071,0	6.356.253,0	-	107.818,0
Juli	8.249.607,8	9.098.329,3	6.917.457,2	6.068.735,7	-	848.721,5
Agustus	6.042.484,2	6.219.018,5	5.017.998,4	4.841.464,2	-	176.534,2
September	12.187.086,5	14.410.576,2	8.396.228,8	6.172.739,0	-	2.223.489,8
Oktober	13.659.565,2	14.936.262,8	11.082.149,5	9.805.451,9	-	1.276.697,6
November	15.179.093,7	19.441.041,2	12.528.341,9	8.266.394,4	-	4.261.947,5
Desember	18.043.558,0	20.190.789,2	12.009.254,9	9.862.023,7	-	2.147.231,2
2005	151.305.286,7	118.527.871,8	76.488.701,5	109.266.114,4	32.777.414,9	-
Januari	21.413.009,0	23.418.540,9	13.800.780,9	11.795.249,0	-	2.005.531,9
Pebruari	19.141.399,1	19.775.092,9	11.673.096,4	11.039.402,7	-	633.693,8
Maret	49.491.586,6	30.421.195,9	20.679.315,0	39.749.705,7	19.070.390,7	-
April	17.076.587,6	17.874.434,3	10.966.252,0	10.168.405,3	-	797.846,7
Mei	38.937.873,6	20.951.531,7	14.995.724,4	32.982.064,4	17.986.341,9	-
Juni	5.244.830,8	6.087.076,0	4.373.532,7	3.531.287,5	-	842.245,2
1 - 3	2.378.894,0	2.913.813,2	2.416.137,8	1.881.218,6	-	534.919,2
6 - 10	2.865.936,8	3.173.262,9	1.957.394,9	1.650.068,8	-	307.326,1
6	629.301,9	783.087,7	568.158,5	414.372,6	-	153.785,9
7	700.866,2	831.357,7	357.124,5	226.633,0	-	130.491,5
8	607.463,4	627.293,7	291.443,1	271.612,8	-	19.830,3
9	395.802,8	391.511,7	304.670,2	308.961,3	4.291,1	-
10	532.502,5	540.012,0	435.998,6	428.489,1	-	7.509,5

Indikator Bursa

*Persentase rata-rata Nilai Perdagangan terhadap Total Perdagangan
(Domestik & Asing)*

Tabel 16

Periode	Nilai transaksi (saham) dan persentase terhadap total perdagangan				
	Total (Rp juta)	Indonesia (Rp juta)	^ %	Asing (Rp juta)	^ %
1999	147.879.997,1	96.152.613,5	65,02	51.727.383,5	34,98
2000	122.774.764,3	98.090.739,0	79,89	24.684.025,3	20,11
2001	97.522.823,9	87.005.789,9	89,22	10.517.034,0	10,78
2002	120.762.816,5	111.112.452,3	92,01	9.650.364,2	7,99
2003	125.456.368,8	90.262.103,2	71,95	35.194.265,5	28,05
2004	247.006.931,7	145.651.813,9	58,97	101.355.185,7	41,03
Januari	22.049.112,3	13.406.994,3	60,81	8.642.118,1	39,19
Pebruari	21.670.395,2	12.695.890,8	58,59	8.974.504,3	41,41
Maret	20.508.341,2	11.373.375,2	55,46	9.134.966,0	44,54
April	21.413.284,7	12.436.442,5	58,08	8.976.842,2	41,92
Mei	18.664.752,9	9.933.567,4	53,22	8.731.185,5	46,78
Juni	13.386.954,3	6.976.792,3	52,12	6.410.162,0	47,88
Juli	15.167.065,0	8.673.968,6	57,19	6.493.096,4	42,81
Agustus	11.060.482,7	6.130.751,3	55,43	4.929.731,3	44,57
Sepetember	20.583.315,3	13.298.831,3	64,61	7.284.483,9	35,39
Oktober	24.741.714,7	14.297.914,0	57,79	10.443.800,7	42,21
November	27.707.435,6	17.310.067,5	62,47	10.397.368,1	37,53
Desember	30.052.812,8	19.117.173,6	63,61	10.935.639,3	36,39
2005	227.793.986,2	134.916.579,3	59,23	92.877.408,0	40,77
Januari	35.213.789,9	22.415.774,9	63,66	12.798.015,0	36,34
Pebruari	30.814.495,6	19.458.246,0	63,15	11.356.249,5	36,85
Maret	70.170.901,6	39.956.391,3	56,94	30.214.510,3	43,06
April	28.042.839,6	17.475.511,0	62,32	10.567.328,6	37,68
Mei	53.933.596,1	29.944.702,7	55,52	23.988.894,4	44,48
Juni	9.618.363,5	5.665.953,4	58,91	3.952.410,1	41,09
1 - 3	4.795.031,8	2.646.353,6	55,19	2.148.678,2	44,81
6 - 10	4.823.331,7	3.019.599,8	62,60	1.803.731,9	37,40
6	1.197.460,4	706.194,8	58,97	491.265,6	41,03
7	1.057.990,7	766.112,0	72,41	291.878,7	27,59
8	898.906,5	617.378,5	68,68	281.527,9	31,32
9	700.473,1	393.657,3	56,20	306.815,8	43,80
10	968.501,1	536.257,3	55,37	432.243,9	44,63

Saham BUMN

Perkembangan saham emiten / perusahaan BUMN :

Tabel 17

Kurs Saham BUMN : Juni 2005													
Akhir Periode	ISAT	SMGR	TINS	TLKM	BBNI	ANTM	INAF	KAEF	PTBA	BMRI	BBRI	PGAS	ADHI
Perdana	7.000	7.000	2.900	2.050	850	1.400	250	200	675	575	875	1.500	150
1999	15.600	11.075	4.875	3.975	300	1.400	-	-	-	-	-	-	-
2000	9.000	5.800	1.375	2.050	95	900	-	-	-	-	-	-	-
2001	9.450	5.500	400	3.200	90	800	185	215	-	-	-	-	-
2002	9.250	8.150	345	3.850	110	600	240	185	-	-	-	-	-
2003	15.000	7.850	2.550	6.750	1.300	1.925	170	210	875	1.000	1.250	1.550	-
2004	5.750	18.500	2.075	4.825	1.675	1.725	170	205	1.525	1.925	2.875	1.900	675
Januari	16.150	9.050	2.325	7.550	1.275	1.500	180	210	825	1.300	1.425	1.650	-
Pebruari	18.250	8.900	2.325	7.300	1.250	1.500	175	205	800	1.400	1.550	1.550	-
Maret	3.850	9.800	2.350	7.000	1.150	1.225	160	180	775	1.400	1.525	1.325	170
April	3.975	9.850	2.325	8.050	1.300	1.200	160	185	825	1.450	1.725	1.300	400
Mei	4.000	9.200	1.925	7.400	1.125	1.075	100	160	750	1.250	1.725	1.425	360
Juni	4.025	8.000	1.700	7.400	1.075	1.250	70	150	675	1.175	1.675	1.450	315
Juli	4.125	8.200	2.050	7.750	1.075	1.225	75	150	725	1.250	1.725	1.200	330
Agustus	4.200	10.000	2.125	7.650	1.125	1.250	75	150	775	1.250	1.725	1.150	340
September	4.225	10.000	2.025	4.150	1.300	1.375	105	165	850	1.450	2.050	1.150	435
Oktober	4.725	11.350	2.075	4.350	1.350	1.500	110	200	925	925	1.950	1.200	460
November	5.700	12.850	2.175	5.000	1.625	1.775	150	210	1.425	1.825	2.425	1.400	575
Desember	5.750	18.500	2.075	4.825	1.675	1.725	170	205	1.525	1.925	2.875	1.900	675
2005													
Januari	5.700	18.400	2.050	4.800	1.640	1.820	165	200	1.650	1.940	2.750	2.550	940
Pebruari	5.250	17.800	2.075	4.425	1.680	2.150	175	215	1.660	1.810	3.275	2.725	1.030
Maret	4.875	16.550	2.100	4.475	1.720	2.250	160	200	1.520	1.710	2.850	2.275	880
April	4.325	15.900	2.000	4.275	1.580	2.125	125	185	1.550	1.600	2.675	2.600	730
Mei	4.950	16.100	2.300	4.650	1.680	2.350	130	190	1.560	1.660	2.900	2.775	810
Juni													
1	5.025	16.100	2.400	4.750	1.670	2.375	130	185	1.520	1.640	2.875	2.725	810
2	5.150	16.050	2.425	4.825	1.670	2.425	130	190	1.520	1.590	2.875	2.725	800
3	5.200	16.950	2.375	4.800	1.610	2.375	130	190	1.520	1.480	2.825	2.700	790
6	5.350	17.800	2.400	4.800	1.630	2.400	125	190	1.510	1.500	2.750	2.725	790
7	5.250	17.550	2.375	4.775	1.650	2.375	130	190	1.490	1.510	2.725	2.775	780
8	5.150	18.000	2.375	4.725	1.720	2.375	125	185	1.510	1.540	2.750	3.000	780
9	5.200	18.250	2.350	4.700	1.710	2.450	120	185	1.520	1.530	2.700	2.975	780
10	5.300	18.600	2.375	4.750	1.730	2.400	125	180	1.510	1.510	2.700	2.950	790

Saham BUMN

Tabel 18
Nilai Kapitalisasi Saham BUMN
dan Persentase terhadap Kapitalisasi BEJ

Emiten	Saham Tercatat	20/05/05 (Rp M)	%	27/05/05 (Rp M)	%	03/06/05 (Rp M)	%	10/06/05 (Rp M)	%
1. ISAT	5.177.500.000	24.852,0	3,5	24.852,0	3,4	26.923,0	3,6	27.440,8	3,7
2. SMGR	593.152.000	9.253,2	1,3	9.490,4	1,3	10.053,9	1,4	11.032,6	1,5
3. TINS	503.302.000	1.119,8	0,2	1.145,0	0,2	1.195,3	0,2	1.195,3	0,2
4. TLKM	20.159.999.280	91.728,0	12,9	92.736,0	12,9	96.768,0	13,1	95.760,0	12,9
5. BBNI	13.148.870.526	21.958,6	3,1	21.958,6	3,0	21.169,7	2,9	22.747,5	3,1
6. ANTM	1.907.691.950	4.244,6	0,6	4.387,7	0,6	4.530,8	0,6	4.578,5	0,6
7. INAF	3.099.267.500	418,4	0,06	402,9	0,06	402,9	0,05	387,4	0,05
8. KAEF	5.554.000.000	999,7	0,1	1.083,0	0,2	1.055,3	0,1	999,7	0,1
9. PTBA	2.131.500.000	3.197,3	0,4	3.175,9	0,4	3.239,9	0,4	3.218,6	0,4
10. BMRI	19.800.000.000	32.868,0	4,6	33.462,0	4,6	29.304,0	4,0	29.898,0	4,0
11. BBRI	11.647.057.950	32.611,8	4,6	32.611,8	4,5	32.902,9	4,4	31.447,1	4,2
12. PGAS	4.320.987.000	11.666,7	1,6	11.882,7	1,6	11.666,7	1,6	12.746,9	1,7
13. ADHI	1.801.320.000	1.351,0	0,2	1.369,0	0,2	1.423,0	0,2	1.423,0	0,2
Jumlah :		236.269,0	33,2	238.557,1	33,1	240.635,4	32,5	242.875,4	32,7
Nilai Kap.BEJ		711.166,1		720.394,1		741.364,5		743.853,9	

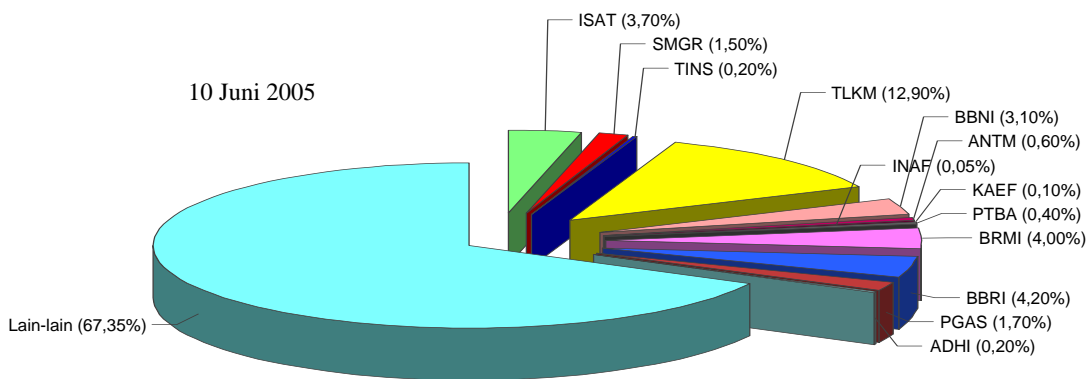
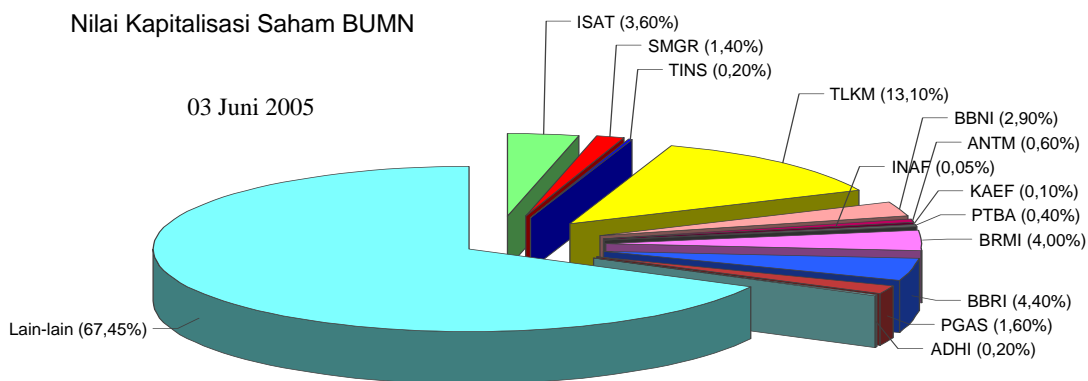

Saham BUMN

Tabel 19

Periode	Volume Perdagangan Saham (juta saham)															% dari	
	Total Volume	BEJ	ISAT	SMGR	TINS	TLKM	BBNI	ANTM	INAF	KAEF	PTBA	BMRI	BBRI	PGAS	ADHI	Jumlah	Total
1999	178.486,6	331,7	203,0	207,9	5.112,7	1.975,8	1.443,0	0,0	0,0							9.274,0	5,2
2000	134.531,3	462,3	282,0	271,8	3.336,2	538,2	377,1	0,0	0,0							5.267,6	3,9
2001	148.381,4	516,1	174,6	612,6	6.166,2	455,6	545,9	1.326,7	2.000,4							11.798,2	8,4
2002	170.368,6	826,2	180,0	342,9	5.183,9	1.260,7	760,7	2.789,0	2.506,9							13.809,9	8,1
2003	234.280,8	610,0	65,8	602,3	3.902,7	2.294,3	963,5	1.252,0	1.044,9	982,4	3.614,4	2.619,9	485,5			11.220,9	4,8
2004	411.768,3	2.134,2	71,2	807,6	3.643,2	137,7	1.946,1	1.329,9	786,1	1.303,9	10.032,6	5.939,9	4.400,1	1.616,0		34.148,6	8,3
Jan	49.455,7	40,9	8,9	150,6	191,4	9,1	184,2	83,8	93,4	94,0	1.262,8	746,5	698,9			3.564,5	7,2
Peb	54.907,7	30,5	4,9	49,9	199,5	4,9	118,2	32,7	29,8	35,2	817,9	449,2	260,2			2.032,9	3,7
Mar	33.980,9	135,8	7,6	65,6	242,3	3,2	234,9	19,5	25,4	66,5	941,3	494,0	273,9	225,9		2.735,8	8,1
Apr	38.757,8	287,4	2,0	56,5	252,6	17,0	110,6	0,0	31,2	50,8	1.066,3	18.343,6	136,6	300,9		20.217,9	52,2
Mei	26.871,5	361,0	0,6	70,6	300,9	4,3	124,1	40,0	34,8	75,9	905,7	577,4	674,6	186,9		3.356,8	12,5
Jun	19.747,3	143,5	2,6	24,7	238,1	3,4	91,4	51,0	35,3	47,2	842,3	341,3	143,1	238,8		2.202,8	11,2
Jul	29.575,5	183,2	4,2	99,5	281,5	2,7	68,6	59,0	20,6	105,8	466,9	282,1	197,3	199,3		1.970,7	6,7
Agt	16.333,6	187,1	9,4	39,1	159,7	4,7	73,2	102,8	13,2	70,6	466,5	227,4	207,9	138,2		1.699,8	10,4
Sep	32.045,4	201,9	7,7	55,9	328,5	26,1	173,7	231,7	70,4	202,8	915,5	378,9	191,3	920,0		3.704,5	11,6
Okt	35.989,3	236,7	7,9	53,4	549,5	8,1	349,0	162,1	120,6	190,3	709,9	561,5	311,2	232,3		3.492,4	9,7
Nov	31.768,1	130,7	6,2	33,6	375,5	30,6	205,5	250,6	134,0	194,6	771,3	771,6	315,1	183,2		3.402,5	10,7
Des	41.809,4	192,0	9,1	106,5	521,5	23,9	210,8	296,0	116,4	171,7	853,3	678,7	944,8	142,4		4.267,0	10,2
2005	215.143,9	1.238,3	16,4	404,6	2.317,1	27,1	899,1	901,3	363,8	808,1	5.000,4	1.529,0	1.739,1	1.655,6		16.900,1	7,9
Jan	50.924,1	222,3	5,9	19,7	484,1	7,8	164,9	340,8	55,4	190,9	780,2	366,4	765,0	547,2		3.950,6	7,8
Peb	36.475,3	232,9	2,9	30,5	390,8	6,7	244,4	220,0	103,9	170,3	1.187,6	282,5	364,9	461,0		3.698,3	10,1
Mar	62.671,5	389,6	2,4	51,8	705,7	8,9	282,1	225,6	118,4	130,2	1.007,8	318,3	290,5	323,5		3.854,8	6,2
Apr	28.099,0	140,6	2,4	138,0	269,6	1,5	80,5	68,9	60,3	181,4	769,4	243,4	167,6	209,7		2.333,2	8,3
Mei	26.779,2	170,6	1,6	120,8	369,1	0,9	84,4	27,6	21,9	94,9	805,9	159,9	93,0	98,5		2.049,2	7,7
Juni	10.194,8	82,2	1,3	43,8	97,9	1,3	42,8	18,5	4,1	40,3	449,5	158,6	58,0	15,7		1.014,0	9,9
1 - 3	4.108,3	36,1	0,7	32,5	54,3	0,2	16,0	4,3	2,0	20,4	228,3	40,2	11,1	8,2		454,3	11,1
6 - 10	6.086,4	46,1	0,6	11,4	43,5	1,1	26,8	14,2	2,1	19,8	221,2	118,4	46,9	7,5		559,7	9,2
6	1.638,2	13,0	0,2	3,7	7,9	0,2	1,1	0,8	1,0	2,6	64,3	38,3	2,6	1,9		137,4	8,4
7	1.428,3	14,7	0,1	2,2	6,4	0,1	2,2	5,6	0,2	3,8	47,3	15,6	3,0	2,0		103,2	0,0
8	1.201,9	8,2	0,0	3,0	6,4	0,0	17,0	3,6	0,5	2,2	20,6	27,7	6,4	2,0		97,7	8,1
9	763,9	6,1	0,3	0,8	8,3	0,8	3,6	1,7	0,1	8,2	58,5	13,9	22,6	1,0		126,0	16,5
10	1.054,1	4,1	0,0	1,6	14,6	0,1	2,9	2,4	0,4	3,0	30,5	22,9	12,3	0,7		95,4	9,0

Saham BUMN

Tabel 20

Periode	Total Nilai Perdag. BEJ	Nilai Perdagangan Saham (Rp milyar)													% dari			
		ISAT	SMGR	TINS	TLKM	BBNI	ANTMINAF	KAEF	PTBA	BMRI	BBRI	PGAS	ADHI	Jumlah	Total			
1999	147.880,0	4.203,9	2.526,4	1.097,6	17.315,7	722,1	2.296,6	0,0	0,0								28.162,4	5,2
2000	122.774,8	4.605,3	3.466,6	733,6	10.685,4	105,8	426,8	0,0	0,0								20.023,5	3,9
2001	97.522,8	4.780,6	1.081,4	672,2	16.961,3	103,5	537,3	312,2	480,9								24.929,3	25,6
2002	120.762,9	7.757,1	1.263,2	225,1	18.227,1	393,4	980,5	756,1	655,2								30.257,8	25,1
2003	125.456,4	5.585,4	523,7	822,7	17.284,0	356,2	1.056,2	248,1	231,0	665,2	3.083,8	2.726,6	670,9	-			33.353,1	27,1
2004	247.006,9	10.290,5	737,0	1.640,2	22.972,5	219,1	2.835,8	163,3	159,0	1.350,0	14.219,6	10.735,0	6.770,1	718,2	72.810,2		29,5	
Jan	22.049,1	668,1	78,9	381,8	1.448,6	11,6	318,8	15,4	20,7	82,9	1.580,4	1.096,4	1.161,6				6.865,1	31,1
Peb	21.670,4	545,8	43,4	118,1	1.483,9	6,4	188,7	5,8	6,3	28,5	1.174,1	686,4	417,2				4.704,6	21,7
Mar	20.508,3	731,8	70,8	151,9	1.675,9	3,7	324,3	3,2	5,0	53,9	1.314,3	743,0	397,0	41,1			5.515,8	26,9
Apr	21.413,3	1.205,5	19,9	139,8	2.010,9	21,6	144,1	0,0	5,9	41,9	1.564,9	756,0	242,6	288,6			5.910,6	27,6
Mei	18.664,8	1.353,9	6,5	134,9	2.221,4	5,9	135,4	4,3	5,8	54,3	1.162,3	937,5	933,8	66,3			7.022,3	37,6
Jun	13.387,0	552,2	21,3	43,4	1.650,8	3,6	99,1	4,1	5,3	32,4	964,3	537,5	188,5	72,5			4.174,9	31,2
Jul	15.167,1	772,7	36,1	196,4	2.162,8	3,0	88,5	4,4	3,1	75,0	573,6	489,4	237,5	66,6			4.708,9	31,0
Agt	9.806,7	683,0	80,4	43,6	1.017,1	5,3	62,2	7,9	2,0	17,9	488,2	285,9	214,6	30,6			2.938,6	30,0
Sept	20.583,3	866,4	79,0	117,8	2.457,1	31,9	227,4	21,4	11,7	166,3	1.280,6	719,8	218,6	388,6			6.586,5	32,0
Okt	24.741,7	1.039,8	86,5	115,2	2.358,4	10,7	518,9	17,7	17,9	171,2	1.073,5	1.164,2	356,0	108,9			7.038,9	28,4
Nov	27.707,4	704,8	79,7	92,8	1.783,4	46,8	334,0	32,7	26,7	231,9	1.350,1	1.510,3	403,2	91,9			6.688,3	24,1
Des	30.052,8	1.075,2	128,9	75,8	2.600,7	39,4	366,4	46,3	23,6	253,8	1.609,1	1.711,6	1.566,3	84,3			9.581,3	31,9
2005	227.794,0	6.516,3	294,6	889,3	10.674,4	46,2	1.934,6	152,7	75,6	1.290,6	8.733,8	4.377,0	4.171,8	1.551,0	40.707,8		17,9	
Jan	35.213,8	1.326,7	110,2	40,3	2.381,1	12,9	294,6	59,6	11,3	306,5	1.512,3	1.007,6	1.598,5	459,8	9.121,3		25,9	
Peb	30.814,5	1.281,3	55,6	63,4	1.818,0	11,3	485,6	38,2	22,2	282,0	2.191,5	848,5	972,9	502,4	8.572,9		27,8	
Mar	70.170,9	1.961,9	42,2	113,9	3.139,6	15,8	674,9	38,8	25,2	220,3	1.767,5	949,1	766,6	329,8	10.045,7		14,3	
Apr	28.042,8	690,2	38,9	298,0	1.218,1	2,4	184,3	10,1	12,1	276,1	1.219,9	689,1	415,8	168,9	5.223,9		18,6	
Mei	53.933,6	810,0	25,7	268,9	1.650,8	1,5	192,1	3,6	4,1	144,7	1.353,1	445,3	251,9	77,5	5.229,3		9,7	
Juni	9.618,4	446,2	22,0	104,8	466,7	2,2	103,1	2,3	0,8	61,0	689,5	437,3	166,1	12,5	2.514,6		26,1	
1 - 3	4.795,0	184,1	11,0	77,9	260,3	0,4	38,3	0,6	0,4	31,2	356,5	114,9	30,0	6,6	1.111,9		23,2	
6 - 10	4.823,3	262,1	11,1	26,9	206,5	1,9	64,8	1,8	0,4	29,8	333,0	322,4	136,1	5,9	1.402,7		29,1	
6	1.197,5	88,6	3,1	8,7	38,0	0,3	2,6	0,1	0,2	3,9	95,4	105,3	7,1	1,5	354,8		29,6	
7	1.058,0	78,4	1,9	5,2	30,3	0,1	5,3	0,7	0,0	5,7	71,6	42,9	8,3	1,6	252,0		23,8	
8	898,9	31,7	0,0	7,2	30,0	0,0	41,4	0,4	0,1	3,4	31,3	74,6	19,0	1,6	240,7		26,8	
9	700,5	42,2	5,5	2,0	39,2	1,3	8,6	0,2	0,0	12,4	88,6	38,2	65,1	0,8	304,0		43,4	
10	968,5	21,3	0,5	3,9	68,9	0,1	6,9	0,3	0,1	4,5	46,1	61,5	36,6	0,5	251,2		25,9	

Saham BUMN

Tabel 21

Periode	Frekuensi Perdagangan Saham (X)															% dari Total
	Total Frek. Perdag.	BEJ	ISAT	SMGR	TINS	TLKM	BBNI	ANTM	INAF	KAEF	PTBABMRI	BBRI	PGAS	ADHI	Jumlah	
1999	4.549.254	61.748	15.077	28.956	189.337	27.030	64.875	0	0						387.023	8,5
2000	4.592.813	90.029	23.604	32.952	163.324	4.975	24.226	0	0						339.110	7,4
2001	3.621.576	101.626	43.896	43.557	224.629	6.616	27.572	27.901	24.371						500.168	13,8
2002	3.092.321	121.045	36.795	16.539	198.350	13.974	28.438	44.101	42.365						501.607	16,2
2003	2.953.197	76.717	13.954	27.084	124.908	29.714	26.789	21.238	18.142	15.780	26.278	13.427			338.546	11,5
2004	3.724.100	93.690	14.845	39.093	121.322	8.283	56.138	13.362	11.754	24.394	109.897	83.770	65.838	53.476	695.862	18,7
Jan	392.600	3.427	2.129	8.161	6.943	678	7.105	1.243	1.425	1.867	18.844	5.328	8.033		65.183	16,6
Peb	302.005	3.695	997	2.723	5.772	461	3.748	543	495	1.012	10.907	3.862	4.271		38.486	12,7
Mar	285.225	7.359	1.217	4.059	9.810	370	6.728	384	496	1.682	8.903	3.484	4.539	2.095	51.126	17,9
Apr	308.832	10.814	391	2.683	8.936	1.023	3.564	0	595	1.387	8.935	4.782	3.204	13.476	43.110	14,0
Mei	270.940	17.927	211	3.984	11.530	299	3.725	964	770	2.025	9.568	6.511	6.673	5.613	69.800	25,8
Juni	206.259	5.723	547	1.555	9.675	283	2.767	982	776	1.280	7.838	4.768	3.091	5.051	44.336	21,5
Juli	281.399	6.249	1.491	4.498	10.417	318	2.810	521	475	1.073	4.868	4.633	5.068	4.347	46.768	16,6
Agt	215.502	9.990	1.844	2.014	7.205	484	2.852	949	305	1.161	3.153	2.816	3.484	2.016	38.273	17,8
Sept	335.236	9.405	1.490	2.788	12.503	1.342	4.812	1.896	1.047	2.223	9.015	5.447	4.081	11.849	67.898	20,3
Okt	387.022	7.924	1.567	2.368	13.329	529	6.939	1.709	1.434	1.787	7.554	6.533	5.410	4.097	61.180	15,8
Nov	337.330	4.310	1.467	2.306	10.519	1.263	5.271	1.726	1.982	3.410	8.142	20.741	4.920	3.050	69.107	20,5
Des	401.750	6.867	1.923	2.012	14.478	1.353	5.540	2.445	1.477	4.851	12.519	14.781	13.135	1.882	83.263	20,7
2005	2.095.855	39.417	4.100	17.044	54.591	3.037	28.104	8.581	5.640	23.023	68.879	36.723	31.555	39.185	359.879	17,2
Jan	386.400	7.747	1.566	1.377	13.089	913	5.347	2.363	639	5.086	12.361	8.221	11.673	9.985	80.367	20,8
Peb	373.217	5.991	650	1.739	10.099	669	7.025	2.007	1.471	3.746	13.398	7.265	5.850	10.313	70.223	18,8
Mar	602.248	11.713	498	2.775	12.620	798	7.344	2.113	1.561	3.989	14.453	8.010	5.315	9.227	80.416	13,4
Apr	370.098	5.850	677	4.759	7.427	226	3.512	1.091	974	6.171	11.524	5.176	4.604	6.360	58.351	15,8
Mei	257.033	5.015	362	4.457	8.762	220	3.236	672	655	2.854	10.199	4.647	2.261	2.644	45.984	17,9
Juni	106.859	3.101	347	1.937	2.594	211	1.640	335	340	1.177	6.944	3.404	1.852	656	24.538	23,0
1 - 3	48.580	1.606	130	1.279	1.562	44	721	169	228	576	3.644	721	241	326	11.247	23,2
6 - 10	58.279	1.495	217	658	1.032	167	919	166	112	601	3.300	2.683	1.611	330	13.291	22,8
6	13.390	519	80	212	208	29	66	5	50	87	1.066	641	93	91	3.147	23,5
7	14.548	450	24	135	221	8	81	52	23	119	1.024	380	119	92	2.728	18,8
8	11.129	243	100	62	207	111	171	24	11	221	501	299	831	42	2.823	25,4
9	9.076	157	1	140	148	9	452	61	15	82	272	903	233	61	2.534	27,9
10	10.136	126	12	109	248	10	149	24	13	92	437	460	335	44	2.059	20,3

Saham BUMN

Tabel 22

No	Emiten	Total Asset	Total Liab.	Total Equity	Total Sales	Op. Profit	Net Income	EPS	PER	DER	ROI	ROE
(Rp milyar)							(Rp)	(X)	(X)	(%)	(%)	
31 Desember 2001 :												
1	Semen Gresik	8.763	5.558	3.162	4.659	982	317	535	10,28	1,76	0,04	0,10
2	Indosat	22.349	11.370	10.740	5.248	1.829	1.453	1.403	6,74	1,06	0,07	0,14
3	Timah	1.922	429	1.493	1.867	136	37	73	5,48	0,29	0,02	0,02
4	Telekomunikasi	32.470	21.911	9.324	16.131	7.616	4.250	422	7,59	2,35	0,13	0,46
5	B N I	129.053	122.248	6.797	1.744	1.656	1.757	9	10,00	17,98	0,01	0,26
6	Aneka Tambang	2.556	630	1.920	1.735	471	358	291	2,75	0,33	0,14	0,19
7	Indofarma	812	294	511	615	172	123	42	4,40	0,58	0,15	0,24
8	Kimia Farma	1.188	454	734	1.423	174	132	25	8,58	0,62	0,11	0,18
31 Desember 2002 :												
1	Semen Gresik	6.939	3.616	3.272	5.177	857	269	453	15,45	1,11	4,00	8,00
2	Indosat	22.002	11.262	10.603	6.767	1.912	336	325	26,79	1,06	2,00	5,00
3	Timah	1.941	452	1.488	1.581	30	11	22	26,78	0,30	1,00	1,00
4	Telekomunikasi	42.322	22.979	15.899	21.400	9.402	8.345	828	4,95	1,45	20,00	52,00
5	B N I	125.623	117.386	8.231	16.230	2.475	2.508	13	7,94	14,26	2,00	30,00
6	Aneka Tambang	2.487	542	1.939	1.711	290	202	106	7,55	0,28	8,00	10,00
7	Indofarma	977	430	539	444	134	89	38	6,04	0,80	12,00	22,00
8	Kimia Farma	1.039	361	677	1.539	61	35	6	32,16	0,53	3,00	5,00
9	Bukit Asam	1.985	622	1.356	2.164	356	178	83,5	6,59	0,46	9,00	13,00
10	Bank Mandiri	250.395	235.957	14.435	33.491	4.572	3.586	179	4,74	16,35	1,00	25,00
31 Desember 2003 :												
1	Semen Gresik	6.869	3.342	3.470	4.080	672	267	600	16,33	0,96	5,00	10,00
2	Indosat	26.153	13.804	12.199	8.235	2.332	1.570	303	12,70	1,13	6,00	13,00
3	Timah	1.974	581	1.393	1.946	226	76	152	15,49	0,42	4,00	5,00
4	Telekomunikasi	46.050	25.015	16.908	19.977	9.575	4.372	578	12,10	1,48	13,00	34,00
5	B N I	131.487	121.465	10.016	7.187	316	420	32	36,38	12,13	0,30	4,00
6	Aneka Tambang	4.327	2.543	1.784	2.139	448	227	119	10,32	1,43	5,00	13,00
7	Indofarma	692	335	350	323	(17)	(40)	(17)	(9,26)	0,96	(8,00)	(15,00)
8	Kimia Farma	1.132	374	758	1.018	77	46	11	16,28	0,49	5,00	8,00
9	Bukit Asam	2.030	511	1.511	2.285	271	246	115	6,72	0,34	12,00	16,00
10	Bank Mandiri	249.436	229.037	20.395	17.264	4.999	3.229	161	8,67	11,23	1,00	16,00
11	B R I	94.710	85.715	8.994	8.023	1.838	1.321	112	13,59	9,53	1,00	15,00
12	P Gas	9.112	5.351	3.316	3.596	832	519	120	11,02	1,61	6,00	16,00
13	Adhi Karya	1.343	1.105	227	2.235	117	44	25	6,91	4,87	3,00	20,00
31 Desember 04:												
1	Semen Gresik	6.641	2.918	3.660	6.068	958	521	878	18,86	0,80	7,00	13,00
2	Indosat	27.872	14.523	13.185	10.549	3.235	1.633	309	15,78	1,10	7,00	14,00
3	Timah	2.416	907	1.509	2.812	285	178	353	5,94	0,60	7,00	12,00
4	Telekomunikasi	58.470	30.955	21.965	9.347	3.695	1.703	338	14,65	1,41	12,00	35,00
5	B N I	136.482	123.595	12.858	14.765	3.156	3.136	236	7,28	9,61	2,00	26,00
6	Aneka Tambang	6.043	3.564	2.478	2.859	1.092	807	423	5,32	1,44	13,00	31,00
7	Indofarma	524	268	256	690	51	7	2	68,50	1,05	0,10	0,20
8	Kimia Farma	1.173	359	815	1.926	125	78	14	14,29	0,44	6,00	9,00
9	Bukit Asam	2.385	687	1.689	2.614	503	420	192	7,94	0,41	16,00	22,00
10	Bank Mandiri	248.156	223.218	24.935	21.610	7.521	5.256	261	6,55	8,95	3,00	25,00
11	B R I	107.040	94.590	12.450	16.978	5.598	3.633	306	9,31	7,60	4,00	31,00
12	P Gas	11.040	7.300	3.178	4.458	998	474	107	21,35	2,30	3,00	12,00
13	Adhi Karya	1.850	1.515	330	2.764	144	70	39	22,49	4,58	3,00	15,00

Reksa Dana

Kinerja Reksa Dana :

Tabel 23

Periode	Jumlah Reksa Dana	Pemegang Saham / U.P	NAB (Rp.juta)	Jumlah Saham/Unit yang beredar	
1996	25	2.441	2.782.322,5	2.942.232.210,518	
1997	77	20.234	4.916.604,8	6.007.373.758,547	
1998	81	15.482	2.992.171,4	3.680.892.097,256	
1999	81	24.127	4.974.105,0	4.349.952.950,816	
2000	94	39.487	5.515.954,1	5.006.049.769,659	
2001	108	51.723	8.003.769,8	7.303.771.880,360	
2002	131	125.820	46.613.833,2	41.665.523.049,213	
2003	186	171.712	69.477.719,8	60.020.745.572,816	
2004	Januari	184	179.474	72.206.787,5	61.965.611.377,514
	Pebruari	195	183.609	76.160.190,3	65.085.688.230,700
	Maret	193	229.791	78.476.331,5	67.427.827.405,700
	April	199	231.179	83.936.603,7	72.065.364.602,235
	Mei	200	241.462	86.203.953,2	73.753.755.153,563
	Juni	208	243.247	87.376.504,2	74.606.673.725,660
	Juli	209	258.390	91.863.832,9	78.296.016.484,757
	Agustus	214	265.533	95.729.292,4	80.217.014.134,215
	September	222	270.415	97.141.323,6	81.653.323.639,900
	Oktober	234	275.342	100.170.834,2	84.423.382.562,780
	November	236	288.528	103.917.509,1	85.635.202.252,570
	Desember	246	299.063	104.037.824,6	84.700.701.702,709
2005	Januari	250	314.442	110.130.237,1	90.462.181.500,134
	Pebruari	257	320.750	113.721.016,8	91.388.765.614,909
	Maret	272	346.618	105.382.373,8	82.706.198.519,840
	April	272	339.377	86.450.940,7	67.296.428.325,250
	Mei	279	339.400	85.257.460,4	65.289.119.457,380

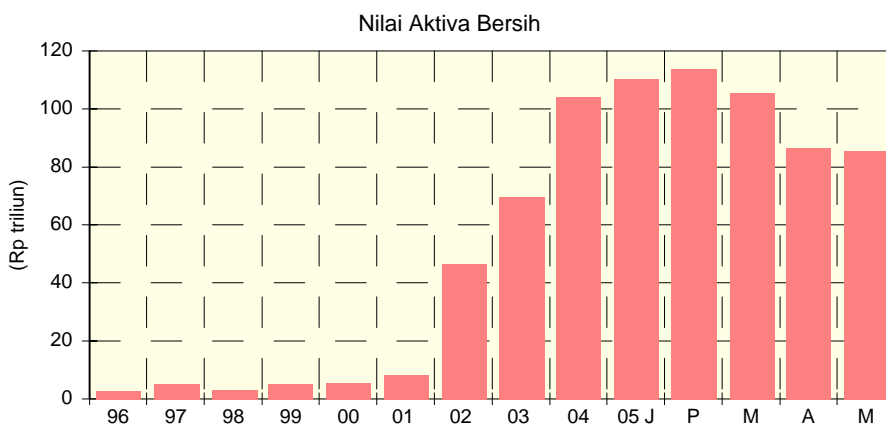

Reksa Dana

Tabel 24
Aktivitas Reksa Dana
2004 - 10 Juni 2005

Periode	Redemption	Subscription	NAB (Rp juta)	Unit yang Beredar
2004 Januari	29.666.500.412.947,80	30.435.060.733.760,19	72.206.787,5	61.965.611.377,514
Pebruari	29.764.616.754.283,40	31.570.788.891.951,35	76.160.190,3	65.085.688.230,700
Maret	34.152.511.236.628,64	35.693.288.857.297,11	78.476.331,5	67.427.827.405,700
April	30.252.039.231.967,68	34.724.828.809.058,82	83.936.603,7	72.065.364.602,235
Mei	32.102.267.699.274,15	33.669.300.744.365,80	86.203.953,2	73.753.755.153,563
Juni	32.588.462.385.858,52	32.952.453.839.137,32	87.376.504,2	74.606.673.725,660
Juli	29.598.976.369.771,72	33.200.264.906.025,54	91.863.832,9	78.296.016.484,757
Agustus	29.461.166.285.058,13	31.474.172.411.351,88	95.729.292,4	80.217.014.134,215
September	29.510.887.685.384,64	30.579.353.313.485,72	97.141.323,5	81.653.323.639,900
Oktober	29.874.195.012.776,88	33.210.227.732.482,06	100.170.834,2	84.423.382.562,780
November	35.010.433.834.528,14	33.998.036.339.973,84	103.917.509,1	85.635.202.252,570
Desember	37.548.939.364.941,80	36.902.956.532.226,50	104.037.824,6	84.700.701.702,709
2005 Januari	28.394.237.493.522,10	33.683.605.688.524,30	110.130.237,1	90.462.181.500,134
Pebruari	30.132.983.107.356,50	30.930.071.956.790,50	113.721.016,8	91.388.765.614,909
Maret	45.353.749.792.230,00	33.839.844.327.252,10	105.382.373,8	82.706.198.519,840
April	41.159.106.430.663,50	24.291.180.409.598,40	86.450.940,7	67.296.428.325,250
Mei	20.752.869.997.581,10	18.138.626.360.626,60	85.257.460,4	65.289.119.457,380
Juni				
1 - 3	3.586.084.461.695,55	3.001.215.168.046,75	81.587.677,6	62.448.113.580,930
6 - 10	4.370.551.778.736,41	4.662.761.539.495,80	81.790.453,3	62.520.622.432,340

Sumber : E-Monitoring

Tabel 24
Aktivitas Jenis Reksa Dana

	Redemption	Subscription	NAB (Rp juta)	Unit yang Beredar
30 Mei - 3 Juni 2005 :				
Pdpt. tetap	5.112.462.399.970,45	3.261.362.836.923,70	55.874.749.158.954,30	43.665.126.132,71
Saham	170.454.958.146,85	88.465.721.187,65	5.021.354.341.313,12	1.898.200.829,37
Campuran	134.698.280.620,31	116.758.762.807,40	8.086.520.799.332,92	4.279.732.362,57
Pasar Uang	875.906.978.891,72	980.072.060.746,41	12.605.053.256.350,40	12.605.054.256,27
	6.293.522.617.629,33	4.446.659.381.665,16	81.587.677.555.950,90	62.448.113.580,93
6 - 10 Juni 2005				
Fixed Income	3.338.649.108.513,93	3.727.830.389.728,74	56.269.176.366.423,50	43.900.168.440,46
Saham	153.784.684.933,30	191.413.474.709,43	4.961.208.075.538,96	1.868.627.883,74
Mixed	104.531.599.430,44	132.814.962.842,56	8.091.524.939.423,56	4.283.282.198,84
Pasar Uang	773.586.385.858,74	610.702.712.215,07	12.468.543.909.387,20	12.468.543.909,30
	4.370.551.778.736,41	4.662.761.539.495,80	81.790.453.290.773,30	62.520.622.432,34

Sumber : E-Monitoring

Lembaga Penunjang & Profesi Pasar Modal Mei 2004 - Mei 2005

No	Lembaga / Profesi	Mei	Jun	Jul	Agt	Sept	Okt	Nov	Des	Jan	Peb	Mar	Apr	Mei
1	Bursa Efek	2	2	2	2	2	2	2	2	2	2	2	2	2
2	LKP : KPEI	1	1	1	1	1	1	1	1	1	1	1	1	1
3	LPP : KSEI	1	1	1	1	1	1	1	1	1	1	1	1	1
4	Kustodian	19	19	19	19	19	19	19	19	19	19	19	19	19
5	BAE	12	12	12	12	12	12	11	11	11	11	11	11	11
6	Perusahaan Efek	187	187	188	173	174	174	173	173	173	173	173	172	172
	* PPE (Nasional)	72	72	73	60	60	60	69	69	69	69	69	68	68
	* PPE (Patungan)	2	1	1	1	2	2	3	3	3	3	3	3	3
	* PEE (Nasional)	10	10	9	9	9	9	8	8	8	8	9	9	9
	* PEE (Patungan)	5	5	6	6	6	6	6	6	6	6	6	6	6
	* PPE/PEE (Nasional)	76	76	76	74	74	74	65	67	67	67	66	66	66
	* PPE/PEE (Patungan)	22	23	23	23	23	23	22	20	20	20	20	20	20
	* MI	100	99	100	101	100	100	98	100	100	100	100	102	102
	* MI (Nasional)	78	77	78	79	78	80	79	81	81	80	80	81	81
	* MI (Patungan)	22	22	22	22	22	20	19	19	19	20	20	21	21
7	Wakil Orang Perseorangan :	11.471	12.125	12.268	12.454	12.626	12.853	13.216	13.426	13.744	13.769	13.923	14.377	14.638
	* WPPE	3.476	3.478	3.494	3.505	3.512	3.524	3.531	3.533	3.549	3.559	3.572	3.577	3.583
	* WPPEE	1.423	1.428	1.432	1.434	1.438	1.440	1.443	1.445	1.448	1.451	1.455	1.456	1.456
	* WMI	1.320	1.338	1.358	1.372	1.382	1.399	1.404	1.417	1.433	1.444	1.452	1.461	1.465
	* WAPRD	5.252	5.881	5.984	6.143	6.294	6.490	6.838	7.031	7.314	7.315	7.444	7.883	8.134
8	Lembaga Rating/ Penasehat	5	5	5	5	5	5	5	5	5	5	5	5	5
	* Pemeringkat	2	2	2	2	2	2	2	2	2	2	2	2	2
	* PI Perorangam	2	2	2	2	2	2	2	2	2	2	2	2	2
	* PI Perusahaan	1	1	1	1	1	1	1	1	1	1	1	1	1
9	Wali Amanat	13	13	13	13	13	13	13	13	13	13	13	13	13
10	Penilai	109	110	111	112	112	112	113	112	112	112	113	113	113
11	Notaris	697	708	708	716	718	718	722	728	730	731	733	746	754
12	Konsultan Hukum													
	* Partner	530	535	539	541	543	549	549	550	550	550	554	555	556
	* Kantor	249	253	255	256	258	262	262	263	260	260	261	262	262
13	Akuntan Publik													
	* Partner	340	341	346	347	351	352	392	404	409	411	416	418	419
	* Kantor	193	194	195	196	196	189	189	197	195	194	196	197	198
14	Lain-lain													
	* LPPM	5	5	5	5	5	5	5	5	5	5	5	5	5
	* Standard Profesi	1	1	1	1	1	1	1	1	1	1	1	1	1